

## เอกสารแนบ 10

แบบรายงานแผนและผลการดำเนินงาน  
ด้านการฟื้นฟูพื้นที่ที่ทำเหมือง

รายงาน  
แผนและผลการดำเนินงานด้านการฟื้นฟูพื้นที่ทำเหมือง

ของ

บริษัท แร่มงคล จำกัด(บริษัท อัครนิบข้ม จำกัด รับช่วงฯ)

ประทานบัตรที่ 30288/16093

ที่ตำบลบ้านส้อง อำเภอเวียงสระ จังหวัดสุราษฎร์ธานี

เสนอต่อ

- กรมอุตสาหกรรมพื้นฐานและการเหมืองแร่
- สำนักงานนโยบายและแผนทรัพยากรธรรมชาติและสิ่งแวดล้อม

รายงาน  
แผนและผลการดำเนินงานด้านการฟื้นฟูพื้นที่ทำเหมือง

ของ

บริษัท แร่มงคล จำกัด(บริษัท อัครยิบซัม จำกัด รับช่วงฯ)

ประทานบัตรที่ 30288/16093

ที่ตำบลบ้านส้อง อำเภอเวียงสระ จังหวัดสุราษฎร์ธานี

เสนอต่อ

- กรมอุตสาหกรรมพื้นฐานและการเหมืองแร่
- สำนักงานนโยบายและแผนทรัพยากรธรรมชาติและสิ่งแวดล้อม

รายงานแผนและผลการดำเนินงานด้านการฟื้นฟูพื้นที่ที่ทำเหมือง  
เสนอต่อกรมอุตสาหกรรมพื้นฐานและการเหมืองแร่  
และสำนักงานนโยบายและแผนทรัพยากรธรรมชาติและสิ่งแวดล้อม

วันที่ 1 เดือน ตุลาคม พ.ศ. 2566

1. ข้อมูลประธานบัตร

ชื่อผู้ถือประธานบัตร บริษัท แร่มงคล จำกัด ชื่อผู้รับช่วงการทำเหมือง บริษัท อัครยิมซัม จำกัด  
หมายเลขประธานบัตร 30288/16093 หมายเลขคำขอประธานบัตรเดิม  
ที่ตั้งตำบล บ้านสอง อำเภอสว่างวีระ จังหวัด สุราษฎร์ธานี  
ชนิดแร่ ยิปซัมและแอนไฮไดรต์ วิธีการทำเหมือง เหมืองทวน  
อายุประธานบัตร 10 ปี เริ่มตั้งแต่ 4 ก.ย. 2557 วันสิ้นสุด 3 ก.ย. 2567  
เนื้อที่ประธานบัตรทั้งหมด 51-0-39 ไร่ โดยกรรมสิทธิ์ที่ดินมีดังนี้  
☒ มีกรรมสิทธิ์ (ระบุประเภท เช่น โฉนด นส.3ก นส.3 ฯลฯ) 51-0-39 ไร่  
☐ ที่รัฐ (ระบุประเภท เช่น ป่าสงวนฯ, สปก.) ไร่  
☐ อื่นๆ (ระบุ) ไร่

2. ข้อมูลการทำเหมืองปัจจุบัน

สภาพปัจจุบัน ☒ เปิดการทำเหมือง ☐ หยุดการทำเหมือง  
พื้นที่ที่ใช้ในการทำเหมืองและประกอบกิจกรรมเกี่ยวเนื่องทั้งหมดในปัจจุบัน ~ 30 ไร่  
จำนวนหน้าเหมือง/บ่อเหมืองปัจจุบัน 1 แห่ง  
ขนาด (ระบุขนาดแต่ละแห่งตามลำดับ) 20 ไร่  
พื้นที่เก็บกองเปลือกดินและเศษหิน 1 แห่ง \*ทำคั่นบนก้นน้ำในบ่อเหมือง  
ขนาด (ระบุขนาดแต่ละแห่งตามลำดับ) ไร่  
พื้นที่โรงแต่งแร่/สำนักงาน/บ้านพัก ฯลฯ รวม ไม่มีในเขตประธานบัตร ไร่  
จำนวนชุมชนเหมืองที่ไม่ใช่ทำเหมืองแล้ว - แห่ง ขนาด ไร่ ลึก - เมตร  
พื้นที่ที่ผ่านการทำเหมืองแล้ว ไร่ พื้นที่ทำการฟื้นฟูแล้ว

3. รูปแบบการใช้ประโยชน์ที่ดินภายหลังสิ้นสุดการทำเหมือง (พร้อมแบบแผนผังการทำเหมือง (พร้อมแบบแผนผังการทำเหมืองพื้นที่ในภาพรวม ซึ่งสอดคล้องกับแผนผังการทำเหมือง โดยเฉพาะครั้งแรกของการรายงาน และทุกครั้งที่มีการเปลี่ยนแปลงรูปแบบการใช้พื้นที่สุดท้าย)
- เป็นประธานบัตรที่พื้นที่ส่วนใหญ่เคยผ่านการทำเหมืองและเปิดหน้าดินมาก่อนแล้ว ดังนั้นเปลือกดินที่เกิดใหม่จึงมีน้อยและบางส่วนนำไปทำคั่นทำนบก้นน้ำจากบ่อเหมืองข้างเคียงหรือแต่งทางน้ำรอบๆ ประธานบัตร การใช้ประโยชน์หลังสิ้นสุดการทำเหมืองผู้ถือประธานบัตรจะใช้เป็นแหล่งน้ำเพื่อการเกษตรร่วมกันบ่อเหมืองเดิมที่ติดกัน



4. ผลการดำเนินงานในช่วง 3 ปีที่ผ่านมา (พร้อมแนบแผนผังแสดงพื้นที่ดำเนินการปรับปรุงและฟื้นฟูสภาพการทำเหมืองและภาพถ่ายการดำเนินงาน)

(✓) การปรับสภาพและฟื้นฟูพื้นที่บริเวณหน้าเหมือง

จำนวน 1 แห่ง เนื้อที่ 14.5 ไร่

วิธีการดำเนินการ (ให้อธิบายลักษณะของหน้าเหมือง ความปลอดภัย)

พื้นที่บ่อเหมืองมีเพียงบ่อเดียวที่กำลังทำการผลิต ไม่มีบ่อเหมืองที่ทำการฟื้นฟู มีเพียงการปรับสภาพขอบบ่อและผนังบ่อเหมืองให้มีลักษณะเป็นขั้นบันได

(✓) การปรับสภาพและฟื้นฟูกองเก็บเปลือกดินและเศษหิน

จำนวน - แห่ง เนื้อที่ - ไร่

วิธีการดำเนินการ ..... เปลือกดินมีการนำไปถมกลับด้านที่ติดกับบ่อเหมืองเก่าข้างเคียงเพื่อปรับสภาพพื้นที่และป้องกันน้ำจากบ่อเหมืองข้างเคียงไหลเข้าพื้นที่ทำงาน

( ) การปรับสภาพและฟื้นฟูชุมชนเหมืองที่ไม่ใช้ในการทำเหมืองแล้ว

จำนวน - แห่ง ขนาด - ไร่

วิธีการดำเนินการ ..... ไม่มีชุมชนเหมืองที่ไม่ใช้ในการทำเหมือง

(✓) การปรับสภาพและฟื้นฟูระบบป้องกันการชะล้างตะกอนดินจากบริเวณหน้าเหมืองที่เก็บกองเปลือกดิน/เศษหิน และบริเวณอื่นๆ อาทิเช่น คันทำนบดินและคูระบายน้ำและบ่อดักตะกอน เป็นต้น

จำนวน 2 แห่ง ขนาด 0.5 และ 0.5 ไร่

วิธีการดำเนินการ ..... มีการสร้างบ่อดักตะกอน 2 จุด เพื่อรับน้ำจากบ่อเหมือง ก่อนระบายออกจากพื้นที่โครงการ

( ) การปลูกต้นไม้ระหว่างพื้นที่ว่างทั่วไปในเขตพื้นที่ประทานบัตร รวมเนื้อที่ - ไร่

วิธีการดำเนินการ ..... มีการปลูกกระจายโดยทั่วไป ตามคันดินหรือพื้นที่ว่างในโครงการ

( ) การปรับสภาพและฟื้นฟูพื้นที่บริเวณโรงแต่งแร่/โรงโม่หิน เนื้อที่ - ไร่

วิธีการดำเนินการ ..... ไม่มีโรงแต่งแร่ ในเขตประทานบัตร

( ) การปรับสภาพและฟื้นฟูพื้นที่บริเวณสำนักงาน/บ้านพัก เนื้อที่ - ไร่

วิธีการดำเนินการ ..... ไม่มีสำนักงาน/บ้านพัก ในเขตประทานบัตร

งบประมาณดำเนินงานทั้งหมดโดยประมาณ 200,000 บาท

5. แผนการดำเนินงานในช่วง 3 ปีข้างหน้า

5.1 แผนการดำเนินงานที่จะจัดทำในช่วง 3 ปี ข้างหน้า (พร้อมแนบแผนผังแสดงตำแหน่งที่จะดำเนินการใน 3 ปีข้างหน้า)

\*เนื่องจากรายงานต่อเนื่องจากปีก่อน ดังนั้นแผนการดำเนินงานยังคงเป็นแผนต่อเนื่องจากปีก่อน

(✓) การปรับปรุงสภาพและฟื้นฟูพื้นที่บริเวณหน้าเหมือง

จำนวน 1 แห่ง เนื้อที่ 5 ไร่

วิธีการดำเนินการ (ให้อธิบายลักษณะของหน้าเหมือง ความปลอดภัย)

ปรับปรุงขอบบ่อเหมืองด้านทิศตะวันตกโดยนำเปลือกดินและเศษแร่ไปถมเพื่อเสริมความแข็งแรงของผนังบ่อ เนื่องจากในช่วงที่มีฝนตก ด้านบนฝั่งนี้จะมีน้ำไหลค่อนข้างมากมีโอกาสจะกัดเซาะลงในบ่อเหมืองได้

(✓) การปรับปรุงสภาพและฟื้นฟูกองเก็บเปลือกดินและเศษหิน

จำนวน - แห่ง เนื้อที่ - ไร่

วิธีการดำเนินการ ..... เปลือกดินทั้งหมดที่นำไปถมทำคันกันน้ำ และเสริมขอบบ่อเหมือง

( ) การปรับปรุงสภาพและฟื้นฟูขุมเหมืองที่ไม่ใช้ในการทำเหมืองแล้ว

จำนวน - แห่ง ขนาด(กxยxล) - เมตร

วิธีการดำเนินการ ..... ไม่มีขุมเหมืองที่ไม่ใช้ในการทำเหมืองแล้ว

( ) การปรับปรุงสภาพและฟื้นฟูระบบป้องกันการชะล้างตะกอนดินจากบริเวณหน้าเหมืองที่เก็บกองเปลือกดิน/เศษหิน และบริเวณอื่นๆ อาทิเช่น คันทำนบดินและคูระบายน้ำและบ่อดักตะกอน เป็นต้น

จำนวน - แห่ง ขนาด - ไร่

วิธีการดำเนินการ ..... ไม่มีที่เก็บกองเปลือกดิน

( ) การปลูกต้นไม้ระหว่างพื้นที่ว่างทั่วไปในเขตพื้นที่ประทานบัตร รวมเนื้อที่ - ไร่

วิธีการดำเนินการ ..... ระยะนี้ยังใช้พื้นที่ส่วนใหญ่ของโครงการ ทำให้ยังไม่มีพื้นที่ว่างสำหรับปลูกต้นไม้เพิ่มเติม นอกจากตามคันดินที่อาจจะมีถมเพิ่มเติมบ้าง

( ) การปรับปรุงสภาพและฟื้นฟูพื้นที่บริเวณโรงแต่งแร่/โรงไม่หิน เนื้อที่ - ไร่

วิธีการดำเนินการ ..... ไม่มีโรงแต่งแร่ ในเขตประทานบัตร

( ) การปรับปรุงสภาพและฟื้นฟูพื้นที่บริเวณสำนักงาน/บ้านพัก เนื้อที่ - ไร่

วิธีการดำเนินการ ..... ไม่มีสำนักงาน/บ้านพัก ในเขตประทานบัตร

งบประมาณดำเนินงานทั้งหมดโดยประมาณ 200,000 บาท

5.2 การจัดเตรียมงบประมาณ

งบประมาณสำหรับดำเนินการตามแผนงาน ..... 200,000 ..... บาท

งบประมาณสำหรับการบำรุงพื้นที่ที่ฟื้นฟูแล้ว ..... 200,000 ..... บาท

ปัญหาและอุปสรรคที่ต้องการความช่วยเหลือ/สนับสนุนจากกรมอุตสาหกรรมพื้นฐานและการเหมืองแร่  
และส่วนราชการอื่นๆ

.....

.....

.....

.....

.....



ลงชื่อ .....  
( ..... )  
ตำแหน่ง .....



รับรองข้อมูลถูกต้องและเห็นชอบกับแผนการดำเนินการ

ลงชื่อ .....  
( ..... )

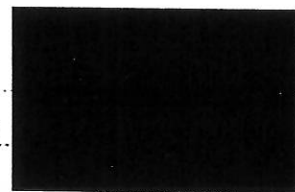

กรรมการบริหาร

ภาพถ่ายแสดงการฟื้นฟูพื้นที่โดยรวม

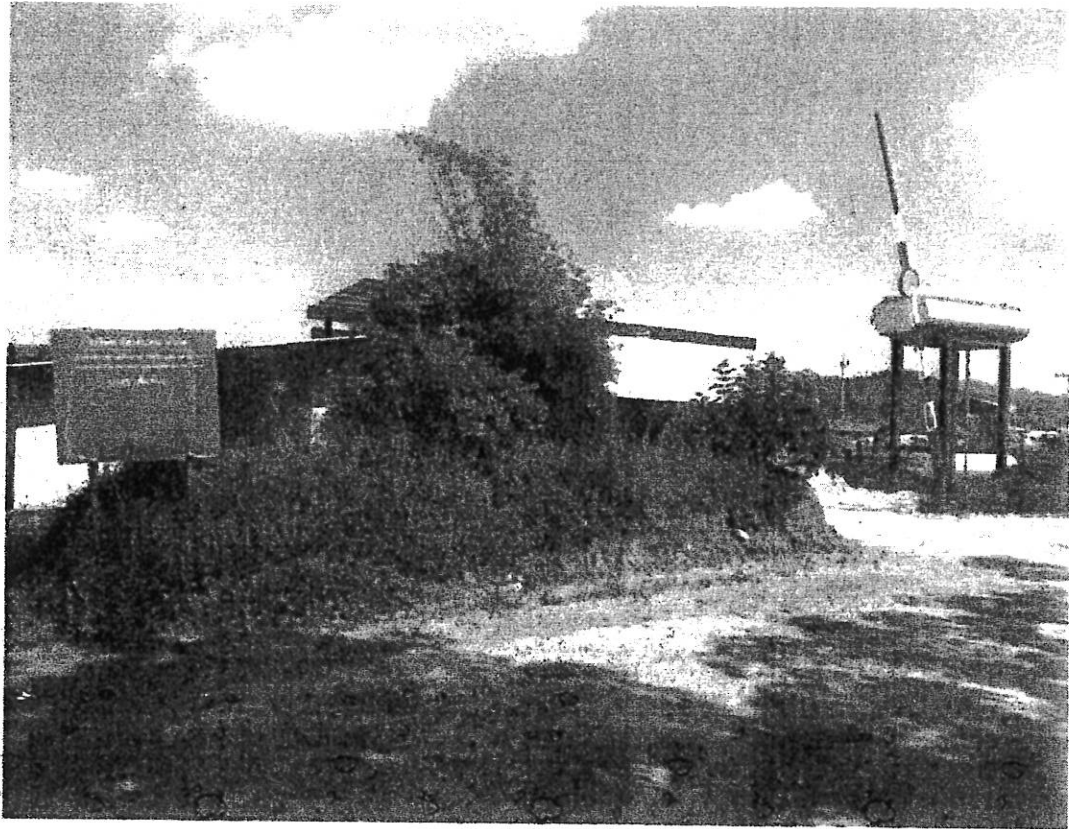

ภาพที่ 1-2 บริเวณทางเข้าด้านหน้าพื้นที่โครงการ

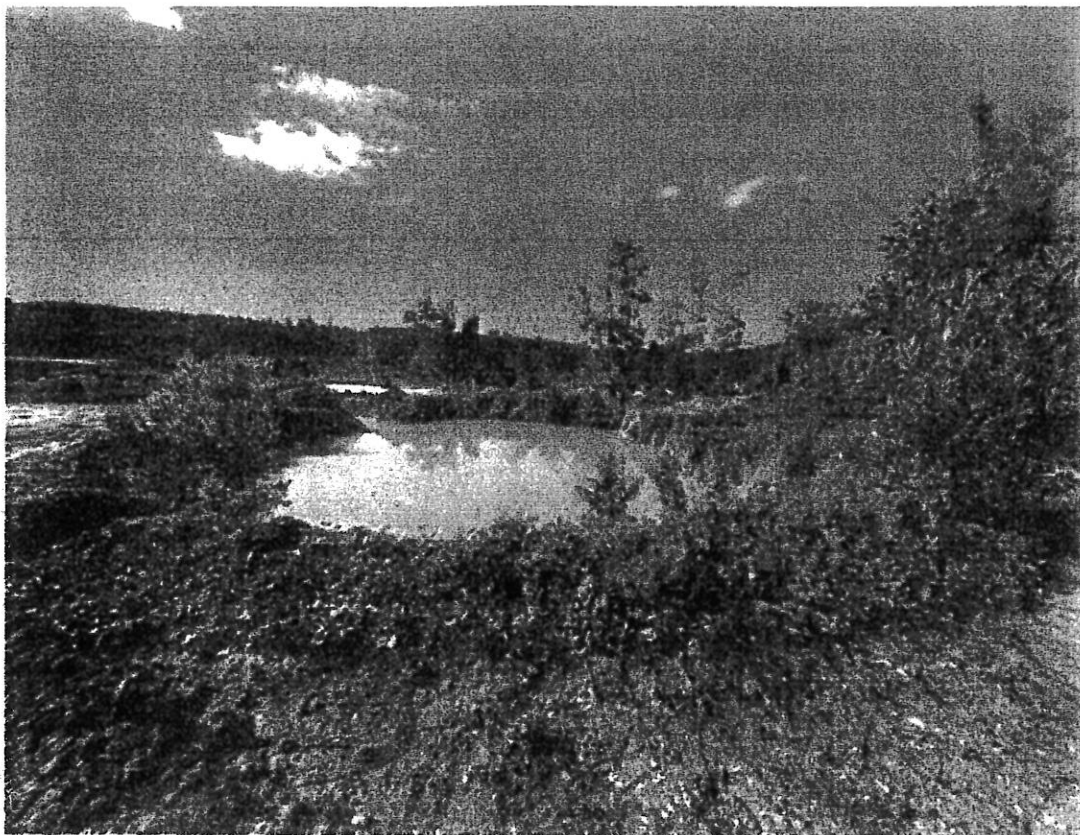

ภาพที่ 3-4 ปอดักตะกอนที่รองรับน้ำจากพื้นที่โครงการ





ภาพที่ 5 ขอบบ่อด้านทิศตะวันตก มีการถมปรับความลาดชันป้องกันการพังทลายเนื่องจากน้ำหลาก

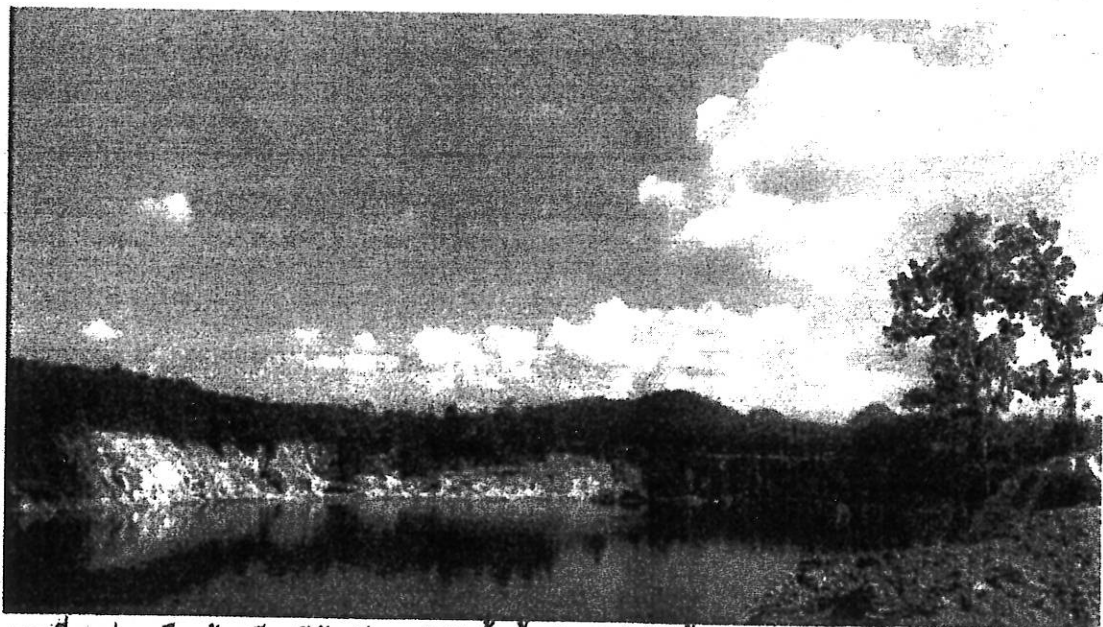

ภาพที่ 6 บ่อเหมืองข้างเคียงที่ต้องมีการทำคันกั้นน้ำ ป้องกันไม่ให้น้ำไหลเข้าสู่บ่อเหมืองปัจจุบัน

**เอกสารแนบ 11**

**การตรวจสอบสุขภาพ**



บริษัท เซาท์เมดิคอลเทคโนโลยี จำกัด  
507 หมู่ 2 ซอย 23/23 ถนนสุขุมวิท กรุงเทพฯ 10110

บริษัท เซาท์เมดิคอลเทคโนโลยี จำกัด  
59/1 หมู่ที่ 11 ตำบลช้างขวาง อำเภอหนองเสือ จังหวัดสระบุรี รหัสไปรษณีย์ 84160  
E-mail : southernmedicaltechnology@gmail.com

เรื่อง แจ้งผลการตรวจสุขภาพ ประจำปี 2566

เรียน ผู้จัดการ บริษัท อัครนิรมัย จำกัด

เนื่องจากทางบริษัท เซาท์เมดิคอลเทคโนโลยี จำกัด ได้ทำการตรวจสุขภาพประจำปี 2566 เมื่อวันที่ 22 เดือน มีนาคม พ.ศ. 2566  
ขอแจ้งผลการตรวจสุขภาพดังรายละเอียดต่อไปนี้

ลำดับ	รายการตรวจ	เข้าตรวจ	ไม่ประสงค์ตรวจ	ปกติ	ผิดปกติ
1	ตรวจสุขภาพทั่วไปโดยแพทย์	199	-	145	154
2	ตรวจความสมบูรณ์ของเม็ดเลือด (CBC)	196	3	73	123
3	ตรวจระดับน้ำตาลในเลือด (Fasting Blood Sugar)	194	5	172	22
4	ตรวจสมรรถภาพการทำงานของไต (Creatinine/GFR)	196	3	193	3
5	ตรวจไขมันสะสมในเลือด (Cholesterol)	194	5	59	135
6	ตรวจระดับไขมันในไตรกลีเซอไรด์ในเลือด (Triglyceride)	194	5	140	54
7	ตรวจระดับไขมันชนิดไม่ดีในเลือด (LDL-cho)	194	5	68	126
8	ตรวจสมรรถภาพการทำงานของตับ (SGOT,AST)	196	3	189	7
9	ตรวจสมรรถภาพการทำงานของตับ (SGPT,ALT)	196	3	179	17
10	ตรวจระดับกรดยูริกในเลือด (Uric Acid)	196	3	174	22
11	ตรวจความสมบูรณ์ของปัสสาวะ (Urine Analysis)	193	6	187	6
12	ตรวจคลื่นไฟฟ้าหัวใจ (EKG)	197	2	185	12



ลำดับ	รายการตรวจ	ผู้ตรวจ	ไม่ประสงค์ตรวจ	ปกติ	ผิดปกติ
13	เอกซเรย์ทรวงอก (Chest X-ray)	194	5	145	49



บริษัท เทคโนโลยีทางการแพทย์  
Southern Medical Technology Co., Ltd.  
199/1 หมู่ที่ 11 ตำบลช้างขวา อำเภออุทุมพรพิสัย จังหวัดสุรินทร์ 84160

บริษัท เทคโนโลยีทางการแพทย์ จำกัด  
59/1 หมู่ที่ 11 ตำบลช้างขวา อำเภออุทุมพรพิสัย จังหวัดสุรินทร์ 84160  
E-mail : southernmedicaltechnology@gmail.com

✓ เข้าตรวจ

● ไม่ประสงค์ตรวจ

● ปกติ

● ผิดปกติ

ผลตรวจสุขภาพประจำปี 2566

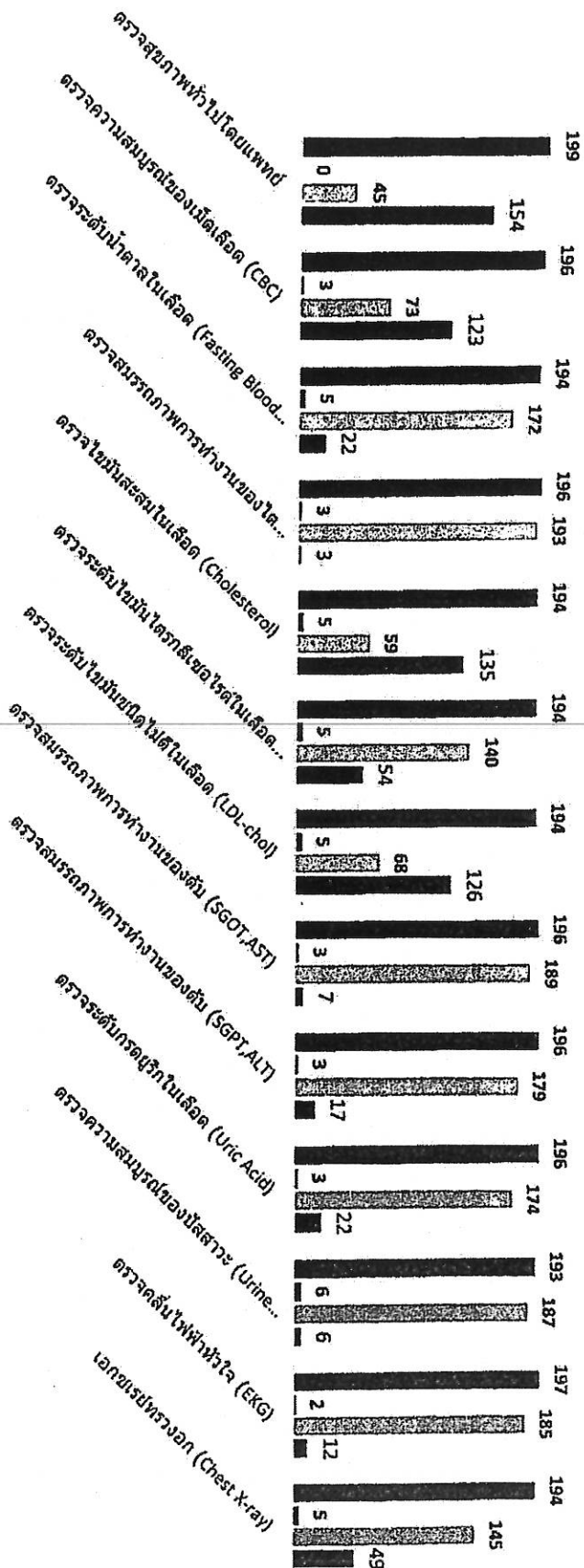

ผลตรวจความสมบูรณ์ของเม็ดเลือด  
(Complete Blood Count)

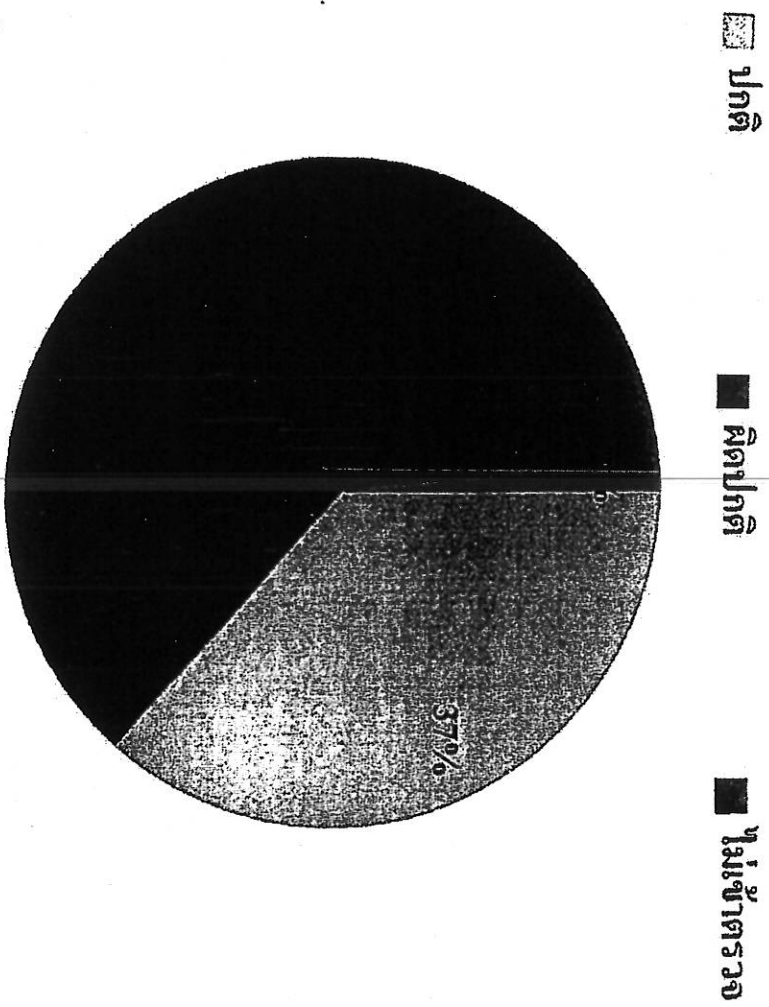

ตรวจสอบน้ำหนักตาตในเมล็ด  
(FBS)

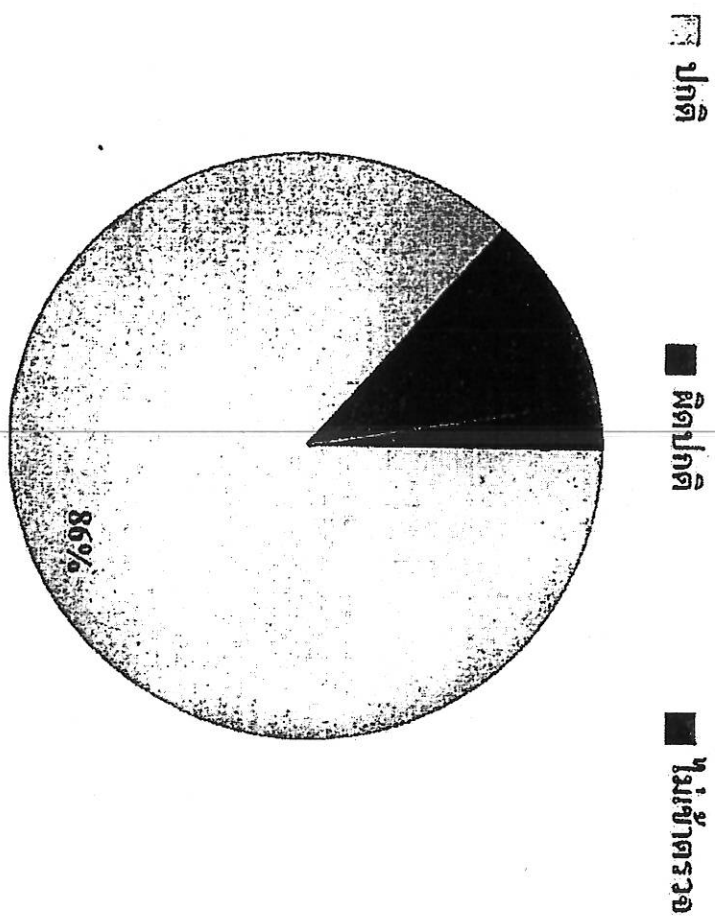

ผลตรวจสมรรถภาพการทำงานของไต  
(Creatinine/eGFR)

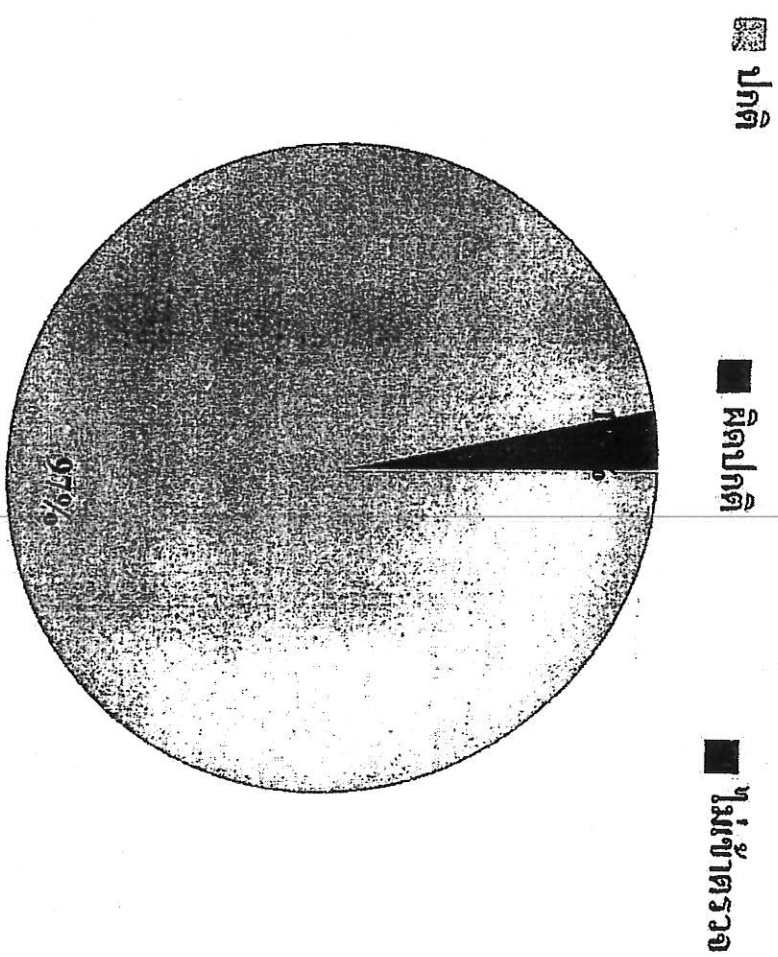

ตรวจระดับไขมันสะสมในเลือด  
(Cholesterol)

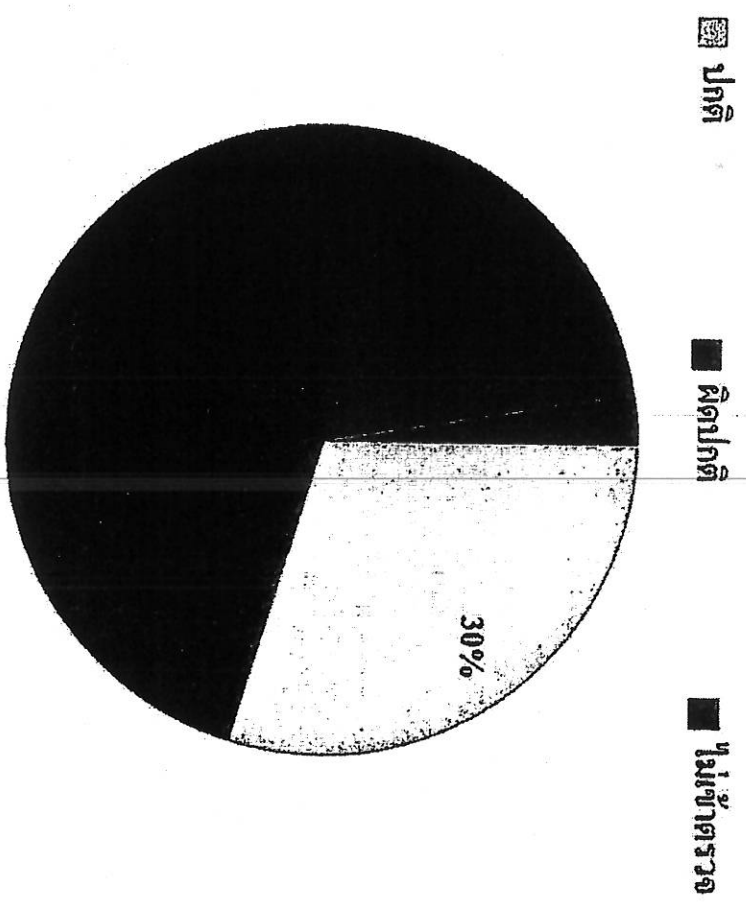

ตรวจระดับไขมันไตรกลีเซอไรด์ในเลือด  
(Triglyceride)

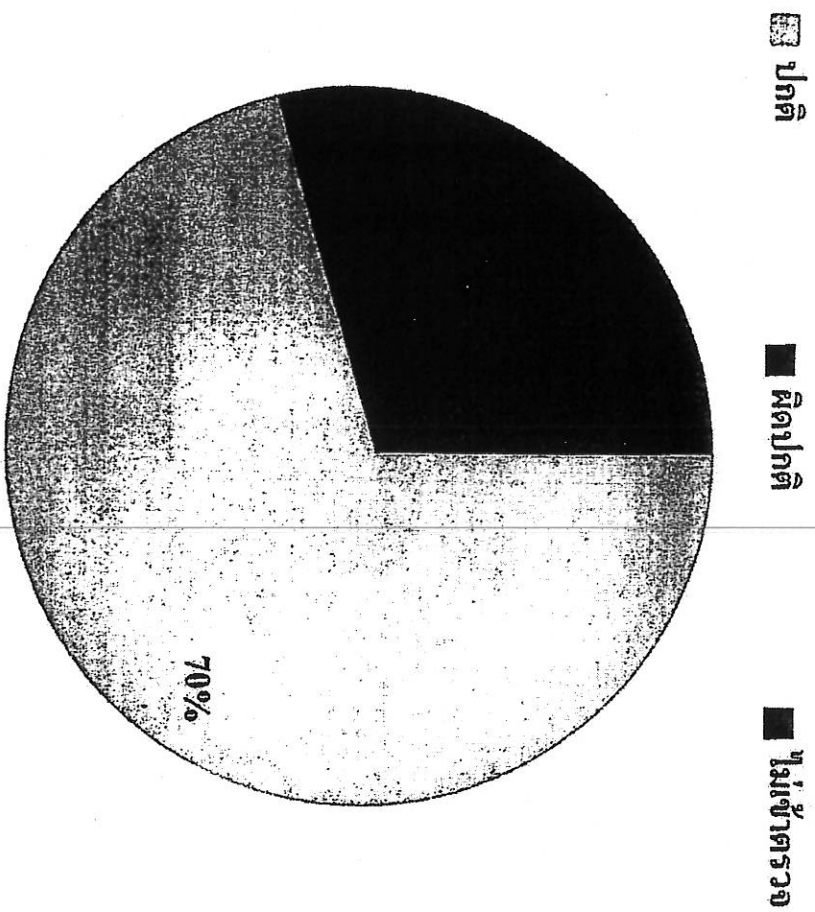

ตรวจระดับไขมันชนิดที่ไม่ดีในเลือด  
(LDL-chol direct)

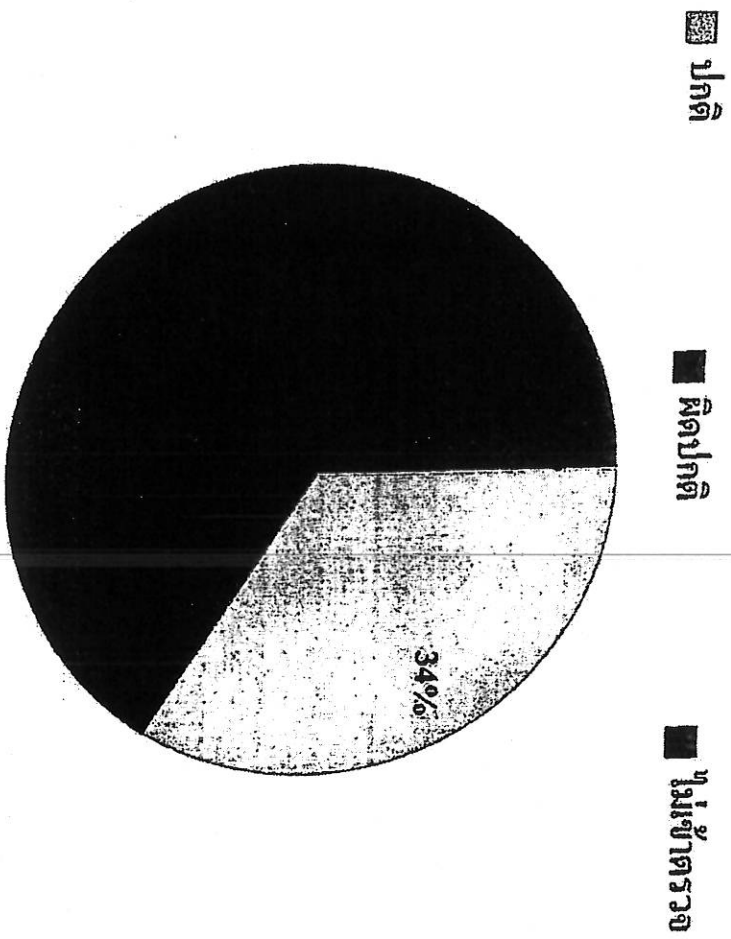



ตรวจสอบสมรรถภาพการทำงานของตับ  
(SGOT : AST)

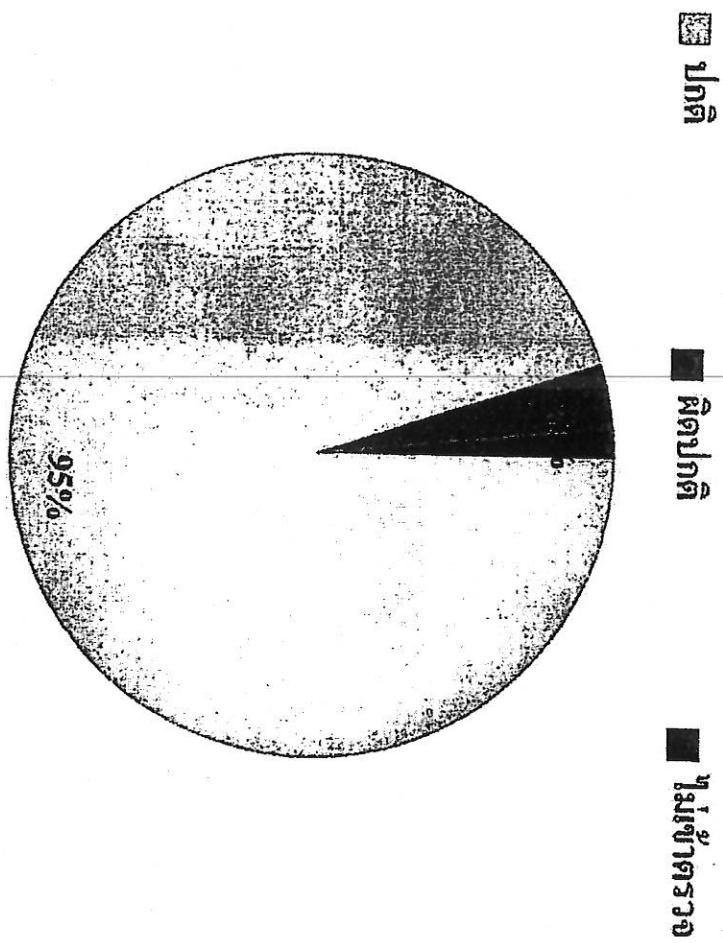

ตรวจสอบสมรรถภาพการทำงานของตับ  
(SGOT : ALT)

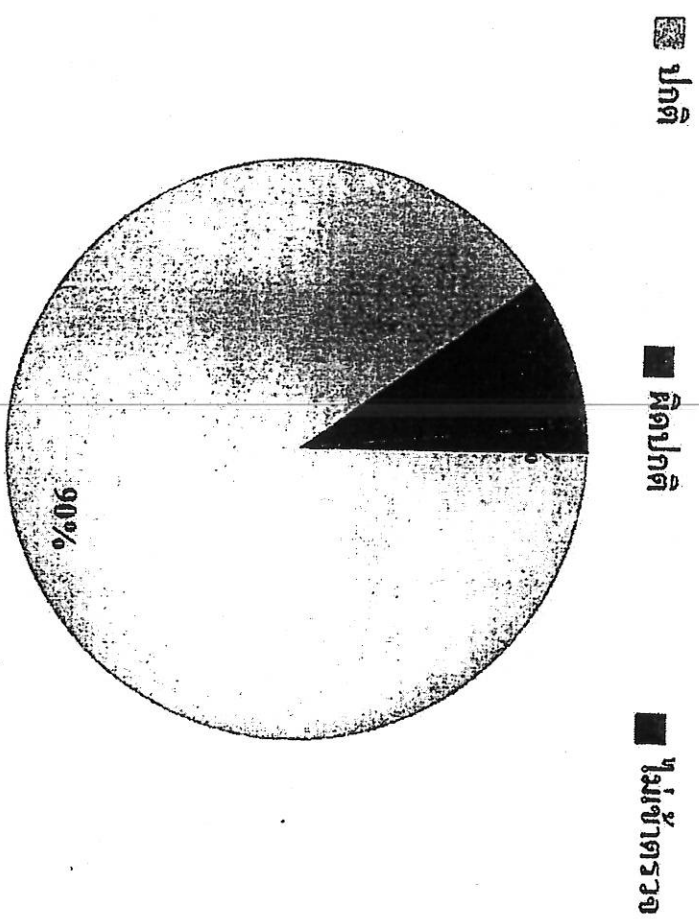

ตรวจปัสสาวะตามรูปแบบ  
(Urine Analysis)

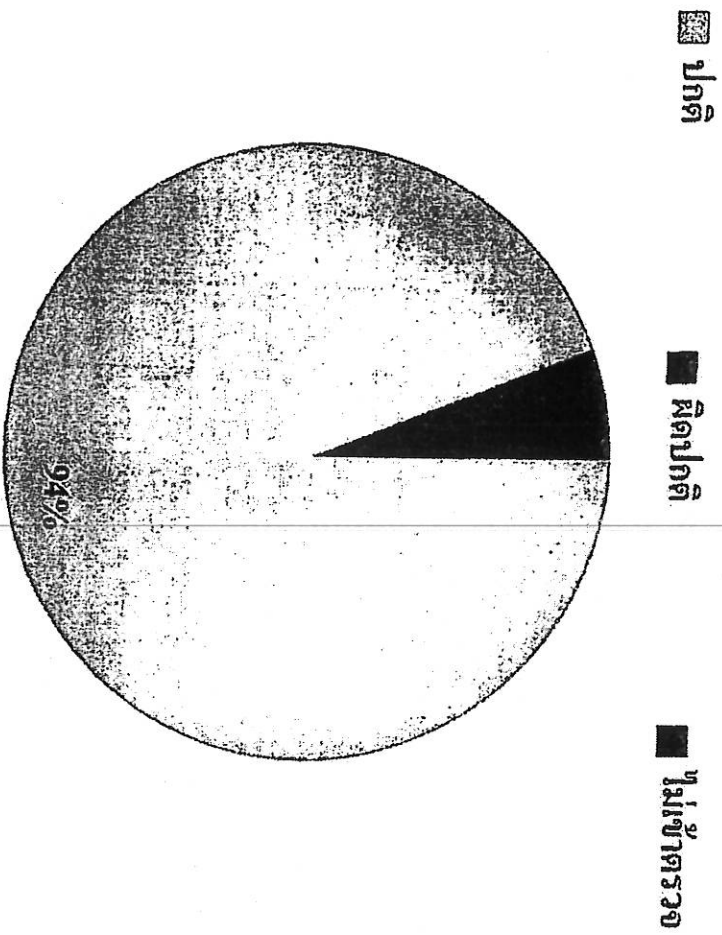

ตรวจคลื่นไฟฟ้าหัวใจ  
(EKG)

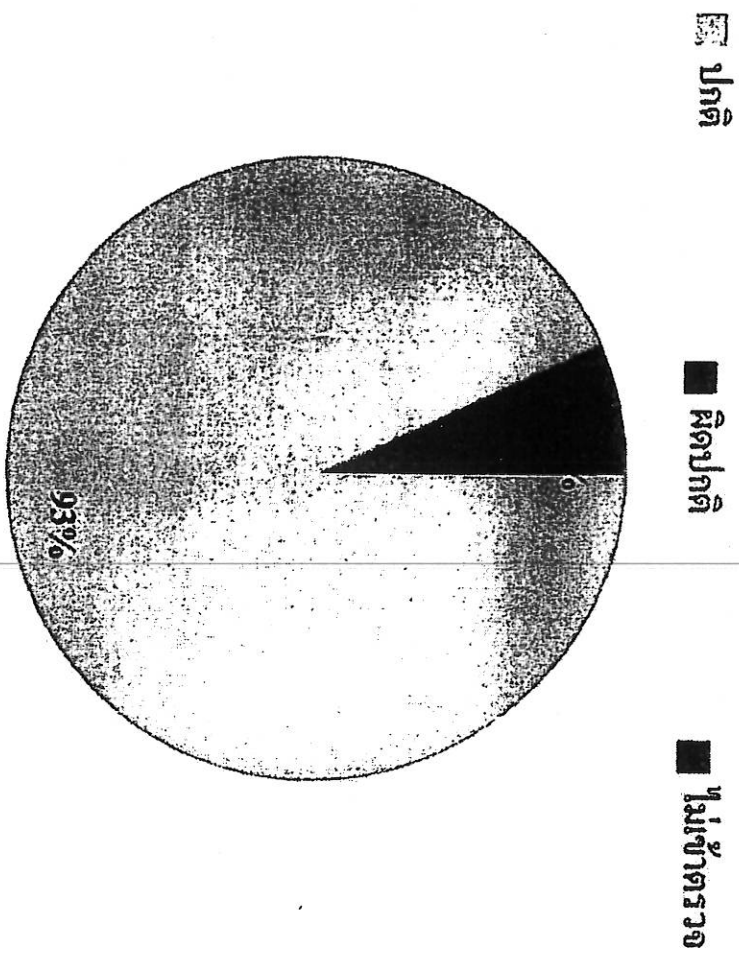

ตรวจเอกซเรย์ปอด  
(Chest X-Ray)

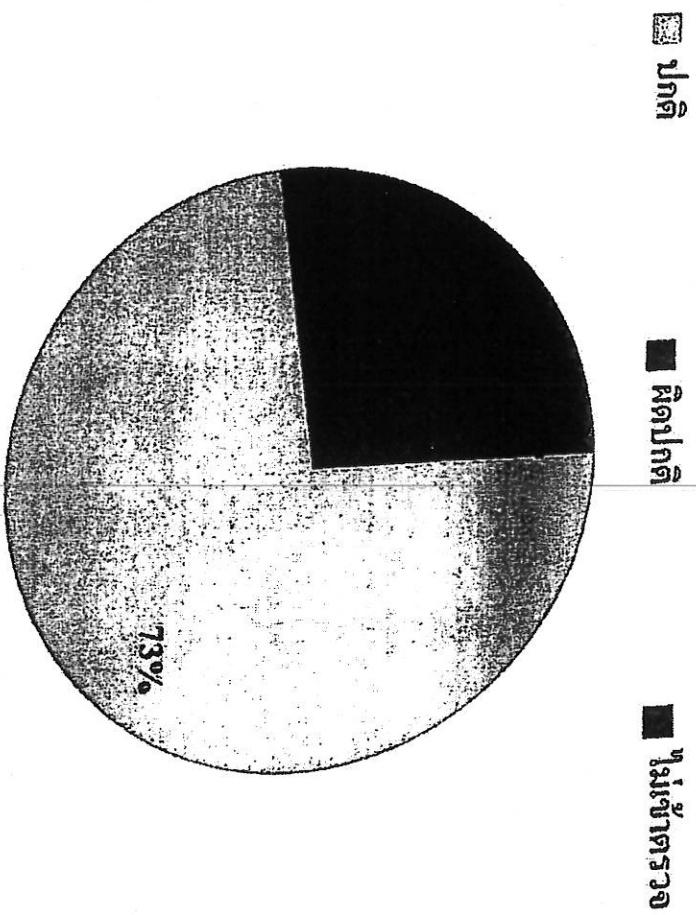

เอกสารแนบ 12  
แบบสอบถามทัศนคติ เศรษฐกิจและสังคม

---

## สรุปผลการทำแบบสอบถามสภาพเศรษฐกิจ สังคมและความคิดเห็น

### บริษัท อัคริบบัซ จำกัด

#### ส่วนที่ 1 แบบสอบถามข้อมูลพื้นฐานส่วนบุคคล

##### 1. เพศ

1.1 เพศชาย จำนวน 5 คน

1.2 เพศหญิง จำนวน 5 คน

##### 2.อายุ

2.1 อายุ 20-29 ปี จำนวน 1 คน

2.2 อายุ 30-39 ปีจำนวน 1 คน

2.3 อายุ 40-49 ปี จำนวน 3 คน

2.4 อายุ 50-59 ปี จำนวน 2 คน

2.5 อายุ 60-69 ปี จำนวน 3 คน

##### 3.สถานภาพในชุมชน

3.1 ผู้ช่วยผู้ใหญ่บ้าน จำนวน 1 คน

3.2 ผู้ใหญ่บ้าน จำนวน 11 คน

3.3 อสม. จำนวน 1 คน

3.4 ชาวบ้าน จำนวน 7 คน

##### 4.สถานภาพ

4.1 สมรส จำนวน 8 คน

4.2 โสด จำนวน 2 คน

##### 5.ระดับการศึกษา

5.1 ปริญญาตรี จำนวน 2 คน

5.2 มัธยมศึกษา จำนวน 6 คน

5.3 ปวช. ปวส. จำนวน 2 คน

##### 6. ศาสนา

6.1 ศาสนาพุทธ จำนวน 10 คน

##### 7. รายได้

7.1 พอใช้จ่าย จำนวน 9 คน

7.2 ไม่พอใช้จ่ายและมีหนี้สิน จำนวน 1 คน

8.อยู่อาศัยในชุมชนนี้เป็นระยะเวลาเท่าไร

8.1 11-20 ปี จำนวน 1 คน

8.1 21-30 ปี จำนวน 9 คน

**ส่วนที่ 2** ความวิตกกังวล และผลกระทบที่เกิดจากการดำเนินโครงการเหมืองแร่หินอุตสาหกรรม (ระยะดำเนินการ)

1. ท่านมีความวิตกกังวลในการประกอบกิจกรรมการทำเหมืองแร่หินอุตสาหกรรมหรือไม่

( ) วิตกกังวล จำนวน - คน โปรดระบุ.....

( ) ไม่วิตกกังวล จำนวน 10 คน

2. ท่านเคยได้รับผลกระทบจากกิจกรรมการทำเหมืองแร่หินอุตสาหกรรม หรือไม่

( ) เคย จำนวน 1 คน

( ) ไม่เคย จำนวน 2 คน

ผลกระทบสิ่งแวดล้อม	ไม่เคย	น้อย	ปานกลาง	มาก	มากที่สุด
1.ด้านฝุ่นละออง	2 คน	5 คน	2 คน		
2.ด้านการคมนาคม	2 คน	4 คน	2 คน		
3.ด้านเสียงดังรบกวน	6 คน	2 คน	1 คน		
4.ด้านกลิ่นเหม็นรบกวน	7 คน	1 คน			
5.ด้านอุทกภัย	7 คน	2 คน			
6.ด้านใช้น้ำ/คุณภาพของน้ำ	3 คน	3 คน	1 คน	1 คน	
7.พื้นที่ทำกินบริเวณใกล้เคียงโครงการเหมืองแร่หินอุตสาหกรรม	8 คน				
8.ด้านแรงสั่นสะเทือนจากการระเบิดเหมืองแร่		8 คน	1 คน		
9. อื่นๆ (ระบุ)					

**ส่วนที่ 3** ปัญหาที่เกิดจากการดำเนินโครงการเหมืองแร่หินอุตสาหกรรม (ระยะดำเนินการ)

( ) มีปัญหา (โปรดระบุ) จำนวน - คน

( ) ไม่มีปัญหา จำนวน 8 คน

ในเรื่อง.....รถแอมบิวซ์ในชุมชนยามวิกาล.....



#### ส่วนที่ 4 ทศนคติต่อโครงการเหมืองแร่หินอุตสาหกรรม (ระยะดำเนินการ)

ผลดี สร้างงานให้กับชุมชน จำนวน 9 คน เสริมสร้างชื่อเสียงให้ชุมชน จำนวน 5 คน และเศรษฐกิจดีขึ้น 1 คน

ผลเสีย สิ้นสละเพื่อน จำนวน 2 คน ผู้คนละออง จำนวน 2 คน

ข้อเสนอแนะ

1. ปรับปรุงถนนในชุมชน
2. ช่วยพัฒนาคุณภาพชีวิตในชุมชน
3. บางพื้นที่ได้รับผลกระทบเรื่องเสียงและฝุ่นละออง
4. ดูแลกิจกรรมของชุมชน
5. มีการตรวจสอบสุขภาพชาวบ้าน

## แบบสอบถามสภาพเศรษฐกิจ สังคม และความคิดเห็น

### โครงการเหมืองแร่ แร่ยิปซัมและแอนไฮไดรต์

ประทานบัตรที่ 30288/16093 บริษัท อัคริปปซัม จำกัด

#### รายละเอียดโครงการ

บริษัท อัคริปปซัม จำกัด ได้ทำโครงการเหมืองแร่โครงการเหมืองแร่ยิปซัมและแอนไฮไดรต์ ประทานบัตรที่ 30288/16093 มีพื้นที่ มีพื้นที่ 51-0-39 ไร่ ที่หมู่ที่ 3 ตำบลบ้านส้อง อำเภอเวียงสระ จังหวัดสุราษฎร์ธานี จัดเป็นโครงการที่ต้องจัดทำรายงานผลการปฏิบัติตามมาตรการป้องกันและแก้ไขผลกระทบสิ่งแวดล้อม และมาตรการติดตามตรวจสอบคุณภาพสิ่งแวดล้อม ตามประกาศกระทรวงทรัพยากรธรรมชาติและสิ่งแวดล้อม เสนอต่อสำนักงานนโยบายและแผนทรัพยากรธรรมชาติและสิ่งแวดล้อม

ในการจัดทำรายงานดังกล่าว ต้องมีการสำรวจความคิดเห็นของประชาชนที่อยู่ใกล้เคียงพื้นที่โครงการ เพื่อนำไปประกอบในการจัดทำรายงานเพื่อให้มีความสอดคล้องกับความคิดเห็นของประชาชนมากที่สุด จึงใคร่ขอความกรุณาจากท่านในการตอบคำถามทุกข้อตามความเป็นจริง โดยที่ท่านจะไม่ได้รับผลกระทบใดๆ ทั้งสิ้น ทางคณะผู้จัดทำรายงาน จะเก็บข้อมูลต่างๆ เหล่านี้ไว้เป็นความลับ และขอขอบคุณเป็นอย่างยิ่งที่กรุณาเสียสละเวลาตอบแบบสอบถาม

#### คำชี้แจง

1. โปรดทำเครื่องหมาย ✓ ใน ( ) ข้อที่ตรงกับความเป็นจริง และความคิดเห็นของท่านมากที่สุด
2. ข้อมูลที่ได้จากแบบสอบถามนี้ จะใช้ในการเขียนรายงานผลการปฏิบัติตามมาตรการป้องกันและแก้ไขผลกระทบสิ่งแวดล้อม และมาตรการติดตามตรวจสอบคุณภาพสิ่งแวดล้อมเท่านั้น ดังนั้นผู้ที่ตอบแบบสอบถามจะไม่ได้รับผลกระทบใดๆ จากการตอบแบบสอบถามนี้ ✓

ชื่อผู้ให้สัมภาษณ์ [REDACTED] บ้านเลขที่ 126/ หมู่ที่ 3  
ตำบล บ้านส้อง อำเภอ อเวียงสระ จังหวัด สุราษฎร์ธานี

#### ส่วนที่ 1 แบบสอบถามข้อมูลพื้นฐานส่วนบุคคล

คำชี้แจง ทำเครื่องหมาย / ลงใน ( ) หน้าข้อความหรือเติมคำตอบลงในช่องว่าง

1. เพศ  
(✓) 1 ชาย ( ) 2 หญิง
2. อายุ 43 ปี  
( ) 1 อายุ 60 - 69 ( ) 2 อายุ 70 - 79  
( ) 3 อายุ 80 ปีขึ้นไป
3. สถานภาพในชุมชน  
( ) 1 กำนัน ( ) 2 ผู้ใหญ่บ้าน ✓  
( ) 3 อสม. (✓) 4 อื่นๆ (ระบุ) 512 มาน

4. สถานภาพสมรส

- ( ) 1 โสด ( ) 2 คู่  
( ) 3 หย่า / หม้าย ( ) 4 แยก

5. ระดับการศึกษา

- ( ) 1 ไม่ได้เรียนหนังสือ ( ) 2 ประถมศึกษาปีที่ 4  
( ) 3 มัธยมศึกษา ( ) 4 อื่นๆ (ระบุ).....

6. ศาสนา

- ( ) 1 พุทธ ( ) 2 คริสต์  
( ) 3 อิสลาม ( ) 4 อื่นๆ (ระบุ).....

7. ท่านมีรายได้เพียงพอหรือไม่

- ( ) 1 พอใช้จ่าย ( ) 2 ไม่พอใช้จ่ายแต่ไม่มีหนี้สิน  
( ) 3 ไม่พอใช้จ่ายและมีหนี้สิน ( ) 4 เหลือใช้มีไว้เก็บ

8. ท่านอยู่อาศัยในชุมชนนี้เป็นระยะเวลานานเท่าใด

- ( ) 1 น้อยกว่า 1 ปี ( ) 2 1-5 ปี  
( ) 3 11-20 ปี ( ) 4 21-30 ปี

**ส่วนที่ 2** ความวิตกกังวล และผลกระทบที่เกิดจากการดำเนินโครงการเหมืองแร่โครงการเหมืองแร่ยิปซัมและแอนไฮไดรต์ (ระยะดำเนินการ)

1. ท่านมีความวิตกกังวลในการประกอบกิจกรรมการทำเหมืองแร่โครงการเหมืองแร่ยิปซัมและแอนไฮไดรต์ หรือไม่

- ( ) วิตกกังวล โปรดระบุ.....  
( ) ไม่วิตกกังวล

2. ท่านเคยได้รับผลกระทบจากกิจกรรมการทำเหมืองแร่โครงการเหมืองแร่ยิปซัมและแอนไฮไดรต์ หรือไม่

- ( ) เคย ( ) ไม่เคย

ผลกระทบสิ่งแวดล้อม	ไม่เคย	น้อย	ปานกลาง	มาก	มากที่สุด
1.ด้านฝุ่นละออง		/			
2.ด้านการคมนาคม			/		
3.ด้านเสียงดังรบกวน		/			
4.ด้านกลิ่นเหม็นรบกวน	/				
5.ด้านอุทกภัย	/				
6.ด้านใช้น้ำ/คุณภาพของน้ำ			/		
7.พื้นที่ทำกินบริเวณใกล้เคียงโครงการเหมืองแร่โครงการเหมืองแร่ยิปซัมและแอนไฮไดรต์	/				
8.ด้านแรงสั่นสะเทือนจากการระเบิดเหมืองแร่		/			
9. อื่นๆ (ระบุ)					

ส่วนที่ 3 ปัญหาที่เกิดจากการดำเนินโครงการเหมืองแร่โครงการเหมืองแร่ยิปซัมและแอนไฮไดรต์ (ระยะดำเนินการ)

( ) มีปัญหา (โปรดระบุ)

(X) ไม่มีปัญหา

- 3.1 ด้านฝุ่นละออง.....
- 3.2 ด้านการคมนาคม.....
- 3.3 ด้านเสียงดังรบกวน.....
- 3.4 ด้านกลิ่นเหม็นรบกวน.....
- 3.5 ด้านอุทกภัย.....
- 3.6 ด้านใช้น้ำ/คุณภาพของน้ำ.....
- 3.7 พื้นที่ทำกินบริเวณใกล้เคียงโครงการเหมืองแร่โครงการเหมืองแร่ยิปซัมและแอนไฮไดรต์.....
- 3.8 ด้านแรงสั่นสะเทือนจากการระเบิดเหมืองแร่.....
- 3.9 อื่นๆ (ระบุ).....

ส่วนที่ 4 ทศนคติต่อโครงการเหมืองแร่โครงการเหมืองแร่ยิปซัมและแอนไฮไดรต์ (ระยะดำเนินการ)

1. ท่านคิดว่าการทำเหมืองแร่ยิปซัมและแอนไฮไดรต์ ที่ผ่านมามีบริษัท อัครยิปซัม จำกัด ก่อให้เกิดผลดีอย่างไร

ผลดี (ตอบได้มากกว่า 1 ข้อ)

(X) เศรษฐกิจดีขึ้น

(X) สร้างงานให้กับประชาชนในชุมชน

(X) เสริมสร้างชื่อเสียงให้ชุมชน

ผลเสีย (ตอบได้มากกว่า 1 ข้อ)

( ) ปัญหาน้ำเสีย

( ) ปัญหาขยะมูลฝอย

( ) ปัญหาเสียงดัง

( ) ปัญหาฝุ่นละออง

( ) ปัญหาน้ำท่วม

2. ท่านอยากให้ทางโครงการเหมืองแร่โครงการเหมืองแร่ยิปซัมและแอนไฮไดรต์ ช่วยเหลือท่านในด้านใด

.....

.....

.....

.....

.....

3.ท่านต้องการให้ทางโครงการเหมืองแร่โครงการเหมืองแร่ยิปซัมและแอนไฮไดรต์ ควบคุมดูแลผลกระทบด้านใดเป็นพิเศษ

.....

.....

-----ขอขอบคุณทุกท่านที่สละเวลาในการตอบแบบสอบถาม-----



แบบสอบถามสภาพเศรษฐกิจ สังคม และความคิดเห็น

โครงการเหมืองแร่ แร่ยิปซัมและแอนไฮไดรต์

ประทานบัตรที่30288/16093 บริษัท อัครยิปซัม จำกัด

รายละเอียดโครงการ

บริษัท อัครยิปซัม จำกัด ได้ทำโครงการเหมืองแร่โครงการเหมืองแร่ยิปซัมและแอนไฮไดรต์ ประทานบัตรที่ 30288/16093 มีพื้นที่ มีพื้นที่ 51-0-39 ไร่ ที่หมู่ที่ 3 ตำบลบ้านส้อง อำเภอเวียงสระ จังหวัดสุราษฎร์ธานี จัดเป็นโครงการที่ต้องจัดทำรายงานผลการปฏิบัติตามมาตรการป้องกันและแก้ไขผลกระทบสิ่งแวดล้อม และมาตรการติดตามตรวจสอบคุณภาพสิ่งแวดล้อม ตามประกาศกระทรวงทรัพยากรธรรมชาติและสิ่งแวดล้อม เสนอต่อสำนักงานนโยบายและแผนทรัพยากรธรรมชาติและสิ่งแวดล้อม

ในการจัดทำรายงานดังกล่าว ต้องมีการสำรวจความคิดเห็นของประชาชนที่อยู่ใกล้เคียงพื้นที่โครงการ เพื่อนำไปประกอบในการจัดทำรายงานเพื่อให้มีความสอดคล้องกับความคิดเห็นของประชาชนมากที่สุด จึงใคร่ขอความกรุณาจากท่านในการตอบคำถามทุกข้อตามความเป็นจริง โดยที่ท่านจะไม่ได้รับผลกระทบใดๆ ทั้งสิ้น ทางคณะผู้จัดทำรายงาน จะเก็บข้อมูลต่างๆ เหล่านี้ไว้เป็นความลับ และขอขอบคุณเป็นอย่างยิ่งที่กรุณาเสียสละเวลาตอบแบบสอบถาม

คำชี้แจง

- 1.โปรดทำเครื่องหมาย ✓ ใน ( ) ข้อที่ตรงกับความเป็นจริง และความคิดเห็นของท่านมากที่สุด
2. ข้อมูลที่ได้จากแบบสอบถามนี้ จะใช้ในการเขียนรายงานผลการปฏิบัติตามมาตรการป้องกันและแก้ไขผลกระทบสิ่งแวดล้อม และมาตรการติดตามตรวจสอบคุณภาพสิ่งแวดล้อมเท่านั้น ดังนั้นผู้ที่ตอบแบบสอบถามจะไม่ได้รับผลกระทบใดๆ จากการตอบแบบสอบถามนี้

ชื่อผู้ให้สัมภาษณ์.....[REDACTED] บ้านเลขที่.....132 หมู่ที่.....2.....  
ตำบล.....บ้านส้อง.....อำเภอ.....เวียงสระ.....จังหวัด.....สุราษฎร์ธานี.....

ส่วนที่ 1 แบบสอบถามข้อมูลพื้นฐานส่วนบุคคล

คำชี้แจง ทำเครื่องหมาย / ลงใน ( ) หน้าข้อความหรือเติมคำตอบลงในช่องว่าง

1. เพศ  
( ) 1 ชาย (✓) 2 หญิง
2. อายุ.....ปี  
(✓) 1 อายุ 60 - 69 ( ) 2 อายุ 70 - 79  
( ) 3 อายุ 80 ปีขึ้นไป
3. สถานภาพในชุมชน  
( ) 1 กำนัน ( ) 2 ผู้ใหญ่บ้าน  
(✓) 3 อสม. ( ) 4 อื่นๆ (ระบุ).....อสม.

4. สถานภาพสมรส

- ( ) 1 โสด ( ) 2 คู่  
( ) 3 หย่า / หม้าย ( ) 4 แยก

5. ระดับการศึกษา

- ( ) 1 ไม่ได้เรียนหนังสือ ( ) 2 ประถมศึกษาปีที่ 4  
( ) 3 มัธยมศึกษา ( ) 4 อื่นๆ (ระบุ).....

6. ศาสนา

- ( ) 1 พุทธ ( ) 2 คริสต์  
( ) 3 อิสลาม ( ) 4 อื่นๆ (ระบุ).....

7. ท่านมีรายได้เพียงพอหรือไม่

- ( ) 1 พอใช้จ่าย ( ) 2 ไม่พอใช้จ่ายแต่ไม่มีหนี้สิน  
( ) 3 ไม่พอใช้จ่ายและมีหนี้สิน ( ) 4 เหลือใช้มีไว้เก็บ

8. ท่านอยู่อาศัยในชุมชนนี้เป็นระยะเวลานานเท่าใด

- ( ) 1 น้อยกว่า 1 ปี ( ) 2 1-5 ปี  
( ) 3 11-20 ปี ( ) 4 21-30 ปี

**ส่วนที่ 2** ความวิตกกังวล และผลกระทบที่เกิดจากการดำเนินโครงการเหมืองแร่โครงการเหมืองแร่ยิปซัมและแอนไฮไดรต์ (ระยะดำเนินการ)

1. ท่านมีความวิตกกังวลในการประกอบกิจกรรมการทำเหมืองแร่โครงการเหมืองแร่ยิปซัมและแอนไฮไดรต์ หรือไม่

- ( ) วิตกกังวล โปรดระบุ.....

( ) ไม่วิตกกังวล

2. ท่านเคยได้รับผลกระทบจากกิจกรรมการทำเหมืองแร่โครงการเหมืองแร่ยิปซัมและแอนไฮไดรต์ หรือไม่

( ) เคย

( ) ไม่เคย

ผลกระทบสิ่งแวดล้อม	ไม่เลย	น้อย	ปานกลาง	มาก	มากที่สุด
1.ด้านฝุ่นละออง			/		
2.ด้านการคมนาคม		/			
3.ด้านเสียงดังรบกวน	/				
4.ด้านกลิ่นเหม็นรบกวน	/				
5.ด้านอุทกภัย	/				
6.ด้านใช้น้ำ/คุณภาพของน้ำ		/			
7.พื้นที่ทำกินบริเวณใกล้เคียงโครงการเหมืองแร่โครงการเหมืองแร่ยิปซัมและแอนไฮไดรต์	/				
8.ด้านแรงสั่นสะเทือนจากการระเบิดเหมืองแร่		/			
9. อื่นๆ (ระบุ)					

ส่วนที่ 3 ปัญหาที่เกิดจากการดำเนินโครงการเหมืองแร่โครงการเหมืองแร่ยิปซัมและแอนไฮไดรต์ (ระยะดำเนินการ)

( ) มีปัญหา (โปรดระบุ)

(✓) ไม่มีปัญหา

- 3.1 ด้านฝุ่นละออง.....
- 3.2 ด้านการคมนาคม.....
- 3.3 ด้านเสียงดังรบกวน.....
- 3.4 ด้านกลิ่นเหม็นรบกวน.....
- 3.5 ด้านอุทกภัย.....
- 3.6 ด้านใช้น้ำ/คุณภาพของน้ำ.....
- 3.7 พื้นที่ทำกินบริเวณใกล้เคียงโครงการเหมืองแร่โครงการเหมืองแร่ยิปซัมและแอนไฮไดรต์.....
- 3.8 ด้านแรงสั่นสะเทือนจากการระเบิดเหมืองแร่.....
- 3.9 อื่นๆ (ระบุ).....

ส่วนที่ 4 ทศนคติต่อโครงการเหมืองแร่โครงการเหมืองแร่ยิปซัมและแอนไฮไดรต์ (ระยะดำเนินการ)

1. ท่านคิดว่าการทำเหมืองแร่ยิปซัมและแอนไฮไดรต์ ที่ผ่านมามีบริษัท อัครยิปซัม จำกัด ก่อให้เกิดผลดีอย่างไร

ผลดี (ตอบได้มากกว่า 1 ข้อ)

(✓) เศรษฐกิจดีขึ้น

(✓) สร้างงานให้กับประชาชนในชุมชน

( ) เสริมสร้างชื่อเสียงให้ชุมชน

ผลเสีย (ตอบได้มากกว่า 1 ข้อ)

( ) ปัญหาน้ำเสีย

( ) ปัญหาขยะมูลฝอย

( ) ปัญหาเสียงดัง

( ) ปัญหาฝุ่นละออง

( ) ปัญหาน้ำท่วม

2. ท่านอยากให้ทางโครงการเหมืองแร่โครงการเหมืองแร่ยิปซัมและแอนไฮไดรต์ ช่วยเหลือท่านในด้านใด

3.ท่านต้องการให้ทางโครงการเหมืองแร่โครงการเหมืองแร่ยิปซัมและแอนไฮไดรต์ ควบคุมดูแลผลกระทบด้านใดเป็นพิเศษ

-----ขอขอบคุณทุกท่านที่สละเวลาในการตอบแบบสอบถาม-----



แบบสอบถามสภาพเศรษฐกิจ สังคม และความคิดเห็น

โครงการเหมืองแร่ แร่ยิปซัมและแอนไฮไดรต์

ประทานบัตรที่30288/16093 บริษัท อัคริปปซัม จำกัด

รายละเอียดโครงการ

บริษัท อัคริปปซัม จำกัด ได้ทำโครงการเหมืองแร่โครงการเหมืองแร่ยิปซัมและแอนไฮไดรต์ ประทานบัตรที่ 30288/16093 มีพื้นที่ มีพื้นที่ 51-0-39 ไร่ ที่หมู่ที่ 3 ตำบลบ้านส้อง อำเภอเวียงสระ จังหวัดสุราษฎร์ธานี จัดเป็นโครงการที่ต้องจัดทำรายงานผลการปฏิบัติตามมาตรการป้องกันและแก้ไขผลกระทบสิ่งแวดล้อม และมาตรการติดตามตรวจสอบคุณภาพสิ่งแวดล้อม ตามประกาศกระทรวงทรัพยากรธรรมชาติและสิ่งแวดล้อม เสนอต่อสำนักงานนโยบายและแผนทรัพยากรธรรมชาติและสิ่งแวดล้อม

ในการจัดทำรายงานดังกล่าว ต้องมีการสำรวจความคิดเห็นของประชาชนที่อยู่ใกล้เคียงพื้นที่โครงการ เพื่อนำไปประกอบในการจัดทำรายงานเพื่อให้มีความสอดคล้องกับความคิดเห็นของประชาชนมากที่สุด จึงใคร่ขอความกรุณาจากท่านในการตอบคำถามทุกข้อตามความเป็นจริง โดยที่ท่านจะไม่ได้รับผลกระทบใดๆ ทั้งสิ้น ทางคณะผู้จัดทำรายงาน จะเก็บข้อมูลต่างๆ เหล่านี้ไว้เป็นความลับ และขอขอบคุณเป็นอย่างยิ่งที่กรุณาเสียสละเวลาตอบแบบสอบถาม

คำชี้แจง

- 1.โปรดทำเครื่องหมาย ✓ ใน ( ) ข้อที่ตรงกับความเป็นจริง และความคิดเห็นของท่านมากที่สุด
2. ข้อมูลที่ได้จากแบบสอบถามนี้ จะใช้ในการเขียนรายงานผลการปฏิบัติตามมาตรการป้องกันและแก้ไขผลกระทบสิ่งแวดล้อม และมาตรการติดตามตรวจสอบคุณภาพสิ่งแวดล้อมเท่านั้น ดังนั้นผู้ที่ตอบแบบสอบถามจะไม่ได้รับผลกระทบใดๆ จากการตอบแบบสอบถาม

ชื่อผู้ให้สัมภาษณ์.....บ้านเลขที่.....หมู่ที่.....  
ตำบล.....อำเภอ.....เวียงสระ.....จังหวัด.....สุราษฎร์ธานี.....

ส่วนที่ 1 แบบสอบถามข้อมูลพื้นฐานส่วนบุคคล

คำชี้แจง ทำเครื่องหมาย / ลงใน ( ) หน้าข้อความหรือเติมคำตอบลงในช่องว่าง

1. เพศ

( / ) 1 ชาย

( ) 2 หญิง

2. อายุ 59 ปี

( ) 1 อายุ 60 – 69

( ) 2 อายุ 70 – 79

( ) 3 อายุ 80 ปีขึ้นไป

3. สถานภาพในชุมชน

( ) 1 กำนัน

( ) 2 ผู้ใหญ่บ้าน

( ) 3 อสม.

( / ) 4 อื่นๆ (ระบุ) ชาวบ้าน



4. สถานภาพสมรส

- (✓) 1 โสด ( ) 2 คู่  
( ) 3 หย่า / หม้าย ( ) 4 แยก

5. ระดับการศึกษา

- ( ) 1 ไม่ได้เรียนหนังสือ ( ) 2 ประถมศึกษาปีที่ 4  
( ) 3 มัธยมศึกษา ( ) 4 อื่นๆ (ระบุ)..... ป. ๗

6. ศาสนา

- (✓) 1 พุทธ ( ) 2 คริสต์  
( ) 3 อิสลาม ( ) 4 อื่นๆ (ระบุ).....

7. ท่านมีรายได้เพียงพอหรือไม่

- (✓) 1 พอใช้จ่าย ( ) 2 ไม่พอใช้จ่ายแต่ไม่มีหนี้สิน  
( ) 3 ไม่พอใช้จ่ายและมีหนี้สิน ( ) 4 เหลือใช้มีไว้เก็บ

8. ท่านอยู่อาศัยในชุมชนนี้เป็นระยะเวลานานเท่าใด

- ( ) 1 น้อยกว่า 1 ปี ( ) 2 1-5 ปี  
( ) 3 11-20 ปี (✓) 4 21-30 ปี

**ส่วนที่ 2** ความวิตกกังวล และผลกระทบที่เกิดจากการดำเนินโครงการเหมืองแร่โครงการเหมืองแร่ยับยั้งและแอนไฮโดรไรต์ (ระยะดำเนินการ)

1. ท่านมีความวิตกกังวลในการประกอบกิจกรรมการทำเหมืองแร่โครงการเหมืองแร่ยับยั้งและแอนไฮโดรไรต์ หรือไม่

- ( ) วิตกกังวล โปรดระบุ.....  
(✓) ไม่วิตกกังวล

2. ท่านเคยได้รับผลกระทบจากกิจกรรมการทำเหมืองแร่โครงการเหมืองแร่ยับยั้งและแอนไฮโดรไรต์ หรือไม่

- (✓) เคย ( ) ไม่เคย

ผลกระทบสิ่งแวดล้อม	ไม่เคย	น้อย	ปานกลาง	มาก	มากที่สุด
1.ด้านฝุ่นละออง		✓			
2.ด้านการคมนาคม		✓			
3.ด้านเสียงดังรบกวน	✓				
4.ด้านกลิ่นเหม็นรบกวน	✓				
5.ด้านอุทกภัย	✓				
6.ด้านใช้น้ำ/คุณภาพของน้ำ	✓				
7.พื้นที่ทำกินบริเวณใกล้เคียงโครงการเหมืองแร่โครงการเหมืองแร่ยับยั้งและแอนไฮโดรไรต์	✓				
8.ด้านแรงสั่นสะเทือนจากการระเบิดเหมืองแร่		✓			
9. อื่นๆ (ระบุ)					

ส่วนที่ 3 ปัญหาที่เกิดจากการดำเนินโครงการเหมืองแร่โครงการเหมืองแร่ยับยั้งและแอนไฮไดรต์ (ระยะดำเนินการ)

( ) มีปัญหา (โปรดระบุ)

(✓) ไม่มีปัญหา

- 3.1 ด้านฝุ่นละออง.....
- 3.2 ด้านการคมนาคม.....
- 3.3 ด้านเสียงดังรบกวน.....
- 3.4 ด้านกลิ่นเหม็นรบกวน.....
- 3.5 ด้านอุทกภัย.....
- 3.6 ด้านใช้น้ำ/คุณภาพของน้ำ.....
- 3.7 พื้นที่ทำกินบริเวณใกล้เคียงโครงการเหมืองแร่โครงการเหมืองแร่ยับยั้งและแอนไฮไดรต์.....
- 3.8 ด้านแรงสั่นสะเทือนจากการระเบิดเหมืองแร่.....
- 3.9 อื่นๆ (ระบุ).....

ส่วนที่ 4 ทศนคติต่อโครงการเหมืองแร่โครงการเหมืองแร่ยับยั้งและแอนไฮไดรต์ (ระยะดำเนินการ)

1. ท่านคิดว่าการทำเหมืองแร่ยับยั้งและแอนไฮไดรต์ ที่ผ่านมามีบริษัท อัครยิบข้ม จำกัด ก่อให้เกิดผลดีอย่างไร

ผลดี (ตอบได้มากกว่า 1 ข้อ)

( ) เศรษฐกิจดีขึ้น

(✓) สร้างงานให้กับประชาชนในชุมชน

(✓) เสริมสร้างชื่อเสียงให้ชุมชน

ผลเสีย (ตอบได้มากกว่า 1 ข้อ)

( ) ปัญหาน้ำเสีย

( ) ปัญหาขยะมูลฝอย

( ) ปัญหาเสียงดัง

( ) ปัญหาฝุ่นละออง

( ) ปัญหาน้ำท่วม

2. ท่านอยากให้ทางโครงการเหมืองแร่โครงการเหมืองแร่ยับยั้งและแอนไฮไดรต์ ช่วยเหลือท่านในด้านใด

.....

.....

.....

.....

.....

3.ท่านต้องการให้ทางโครงการเหมืองแร่โครงการเหมืองแร่ยับยั้งและแอนไฮไดรต์ ควบคุมดูแลผลกระทบด้านใดเป็นพิเศษ.....

.....

.....

-----ขอขอบคุณทุกท่านที่สละเวลาในการตอบแบบสอบถาม-----

## แบบสอบถามสภาพเศรษฐกิจ สังคม และความคิดเห็น

### โครงการเหมืองแร่ แร่ยิปซัมและแอนไฮไดรต์

ประทานบัตรที่ 30288/16093 บริษัท อัครยิปซัม จำกัด

#### รายละเอียดโครงการ

บริษัท อัครยิปซัม จำกัด ได้ทำโครงการเหมืองแร่โครงการเหมืองแร่ยิปซัมและแอนไฮไดรต์ ประทานบัตรที่ 30288/16093 มีพื้นที่ มีพื้นที่ 51-0-39 ไร่ ที่หมู่ที่ 3 ตำบลบ้านส้อง อำเภอเวียงสระ จังหวัดสุราษฎร์ธานี จัดเป็นโครงการที่ต้องจัดทำรายงานผลการปฏิบัติตามมาตรการป้องกันและแก้ไขผลกระทบสิ่งแวดล้อม และมาตรการติดตามตรวจสอบคุณภาพสิ่งแวดล้อม ตามประกาศกระทรวงทรัพยากรธรรมชาติและสิ่งแวดล้อม เสนอต่อสำนักงานนโยบายและแผนทรัพยากรธรรมชาติและสิ่งแวดล้อม

ในการจัดทำรายงานดังกล่าว ต้องมีการสำรวจความคิดเห็นของประชาชนที่อยู่ใกล้เคียงพื้นที่โครงการ เพื่อนำไปประกอบในการจัดทำรายงานเพื่อให้มีความสอดคล้องกับความคิดเห็นของประชาชนมากที่สุด จึงใคร่ขอความกรุณาจากท่านในการตอบคำถามทุกข้อตามความเป็นจริง โดยที่ท่านจะไม่ได้รับผลกระทบใดๆ ทั้งสิ้น ทางคณะผู้จัดทำรายงาน จะเก็บข้อมูลต่างๆ เหล่านี้ไว้เป็นความลับ และขอขอบคุณเป็นอย่างยิ่งที่กรุณาเสียสละเวลาตอบแบบสอบถาม

#### คำชี้แจง

- โปรดทำเครื่องหมาย ✓ ใน ( ) ข้อที่ตรงกับความเป็นจริง และความคิดเห็นของท่านมากที่สุด
- ข้อมูลที่ได้จากแบบสอบถามนี้ จะใช้ในการเขียนรายงานผลการปฏิบัติตามมาตรการป้องกันและแก้ไขผลกระทบสิ่งแวดล้อม และมาตรการติดตามตรวจสอบคุณภาพสิ่งแวดล้อมเท่านั้น ดังนั้นผู้ที่ตอบแบบสอบถามจะไม่ได้รับผลกระทบใดๆ จากการตอบแบบสอบถามนี้

ชื่อผู้ให้สัมภาษณ์.....บ้านเลขที่.....หมู่ที่.....  
ตำบล.....อำเภอ.....เวียงสระ.....จังหวัด.....สุราษฎร์ธานี.....

#### ส่วนที่ 1 แบบสอบถามข้อมูลพื้นฐานส่วนบุคคล

คำชี้แจง ทำเครื่องหมาย / ลงใน ( ) หน้าข้อความหรือเติมคำตอบลงในช่องว่าง

##### 1. เพศ

( ) 1 ชาย

(✓) 2 หญิง

##### 2. อายุ

( ) 1 อายุ 60 - 69

( ) 2 อายุ 70 - 79

( ) 3 อายุ 80 ปีขึ้นไป

##### 3. สถานภาพในชุมชน

( ) 1 กำนัน

( ) 2 ผู้ใหญ่บ้าน

( ) 3 อสม.

(✓) 4 อื่นๆ (ระบุ) .....



4. สถานภาพสมรส

- ( ) 1 โสด ( ) 2 คู่  
( ) 3 หย่า / หม้าย ( ) 4 แยก

5. ระดับการศึกษา

- ( ) 1 ไม่ได้เรียนหนังสือ ( ) 2 ประถมศึกษาปีที่ 4  
( ) 3 มัธยมศึกษา ( ) 4 อื่นๆ (ระบุ).....

6. ศาสนา

- ( ) 1 พุทธ ( ) 2 คริสต์  
( ) 3 อิสลาม ( ) 4 อื่นๆ (ระบุ).....

7. ท่านมีรายได้เพียงพอหรือไม่

- ( ) 1 พอใช้ง่าย ( ) 2 ไม่พอใช้ง่ายแต่ไม่มีหนี้สิน  
( ) 3 ไม่พอใช้ง่ายและมีหนี้สิน ( ) 4 เหลือใช้มีไว้เก็บ

8. ท่านอยู่อาศัยในชุมชนนี้เป็นระยะเวลานานเท่าใด

- ( ) 1 น้อยกว่า 1 ปี ( ) 2 1-5 ปี  
( ) 3 11-20 ปี ( ) 4 21-30 ปี

**ส่วนที่ 2** ความวิตกกังวล และผลกระทบที่เกิดจากการดำเนินโครงการเหมืองแร่โครงการเหมืองแร่ยิปซัมและแอนไฮไดรต์ (ระยะดำเนินการ)

1. ท่านมีความวิตกกังวลในการประกอบกิจกรรมการทำเหมืองแร่โครงการเหมืองแร่ยิปซัมและแอนไฮไดรต์ หรือไม่

- ( ) วิตกกังวล โปรดระบุ.....  
( ) ไม่วิตกกังวล

2. ท่านเคยได้รับผลกระทบจากกิจกรรมการทำเหมืองแร่โครงการเหมืองแร่ยิปซัมและแอนไฮไดรต์ หรือไม่

- ( ) เคย ( ) ไม่เคย

ผลกระทบสิ่งแวดล้อม	ไม่เคย	น้อย	ปานกลาง	มาก	มากที่สุด
1.ด้านฝุ่นละออง	/				
2.ด้านการคมนาคม	/				
3.ด้านเสียงดังรบกวน	/				
4.ด้านกลิ่นเหม็นรบกวน	/				
5.ด้านอุทกภัย	/				
6.ด้านใช้น้ำ/คุณภาพของน้ำ	/				
7.พื้นที่ทำกินบริเวณใกล้เคียงโครงการเหมืองแร่โครงการเหมืองแร่ยิปซัมและแอนไฮไดรต์	/				
8.ด้านแรงสั่นสะเทือนจากการระเบิดเหมืองแร่		/			
9. อื่นๆ (ระบุ)					

ส่วนที่ 3 ปัญหาที่เกิดจากการดำเนินโครงการเหมืองแร่โครงการเหมืองแร่ยับข้มและแอนไฮไดรต์ (ระยะดำเนินการ)

( ) มีปัญหา (โปรดระบุ)

☒ ไม่มีปัญหา

- 3.1 ด้านฝุ่นละออง.....
- 3.2 ด้านการคมนาคม.....
- 3.3 ด้านเสียงดังรบกวน.....
- 3.4 ด้านกลิ่นเหม็นรบกวน.....
- 3.5 ด้านอุทกภัย.....
- 3.6 ด้านใช้น้ำ/คุณภาพของน้ำ.....
- 3.7 พื้นที่ทำกินบริเวณใกล้เคียงโครงการเหมืองแร่โครงการเหมืองแร่ยับข้มและแอนไฮไดรต์.....
- 3.8 ด้านแรงสั่นสะเทือนจากการระเบิดเหมืองแร่.....
- 3.9 อื่นๆ (ระบุ).....

ส่วนที่ 4 ทิศนคติต่อโครงการเหมืองแร่โครงการเหมืองแร่ยับข้มและแอนไฮไดรต์ (ระยะดำเนินการ)

1. ท่านคิดว่าการทำเหมืองแร่ยับข้มและแอนไฮไดรต์ ที่ผ่านมามีบริษัท อัครยิบข้ม จำกัด ก่อให้เกิดผลดีอย่างไร

ผลดี (ตอบได้มากกว่า 1 ข้อ)

☒ เศรษฐกิจดีขึ้น

☒ สร้างงานให้กับประชาชนในชุมชน

( ) เสริมสร้างชื่อเสียงให้ชุมชน

ผลเสีย (ตอบได้มากกว่า 1 ข้อ)

( ) ปัญหาน้ำเสีย

( ) ปัญหาขยะมูลฝอย

( ) ปัญหาเสียงดัง

( ) ปัญหาฝุ่นละออง

( ) ปัญหาน้ำท่วม

2. ท่านอยากให้ทางโครงการเหมืองแร่โครงการเหมืองแร่ยับข้มและแอนไฮไดรต์ ช่วยเหลือท่านในด้านใด

.....

.....

.....

.....

.....

3.ท่านต้องการให้ทางโครงการเหมืองแร่โครงการเหมืองแร่ยับข้มและแอนไฮไดรต์ ควบคุมดูแลผลกระทบด้านใดเป็นพิเศษ.....

.....

.....

-----ขอขอบคุณทุกท่านที่สละเวลาในการตอบแบบสอบถาม-----

แบบสอบถามสภาพเศรษฐกิจ สังคม และความคิดเห็น

โครงการเหมืองแร่ แร่ยิปซัมและแอนไฮไดรต์

ประทานบัตรที่30288/16093 บริษัท อัครยิปซัม จำกัด

รายละเอียดโครงการ

บริษัท อัครยิปซัม จำกัด ได้ทำโครงการเหมืองแร่โครงการเหมืองแร่ยิปซัมและแอนไฮไดรต์ ประทานบัตรที่ 30288/16093 มีพื้นที่ มีพื้นที่ 51-0-39 ไร่ ที่หมู่ที่ 3 ตำบลบ้านส้อง อำเภอเวียงสระ จังหวัดสุราษฎร์ธานี จัดเป็นโครงการที่ต้องจัดทำรายงานผลการปฏิบัติตามมาตรการป้องกันและแก้ไขผลกระทบสิ่งแวดล้อม และมาตรการติดตามตรวจสอบคุณภาพสิ่งแวดล้อม ตามประกาศกระทรวงทรัพยากรธรรมชาติและสิ่งแวดล้อม เสนอต่อสำนักงานนโยบายและแผนทรัพยากรธรรมชาติและสิ่งแวดล้อม

ในการจัดทำรายงานดังกล่าว ต้องมีการสำรวจความคิดเห็นของประชาชนที่อยู่ใกล้เคียงพื้นที่โครงการ เพื่อนำไปประกอบในการจัดทำรายงานเพื่อให้มีความสอดคล้องกับความคิดเห็นของประชาชนมากที่สุด จึงใคร่ขอความกรุณาจากท่านในการตอบคำถามทุกข้อตามความเป็นจริง โดยที่ท่านจะไม่ได้รับผลกระทบใดๆ ทั้งสิ้น ทางคณะผู้จัดทำรายงาน จะเก็บข้อมูลต่างๆ เหล่านี้ไว้เป็นความลับ และขอขอบคุณเป็นอย่างยิ่งที่กรุณาเสียสละเวลาตอบแบบสอบถาม

คำชี้แจง

- 1.โปรดทำเครื่องหมาย ✓ ใน ( ) ข้อที่ตรงกับความเป็นจริง และความคิดเห็นของท่านมากที่สุด
2. ข้อมูลที่ได้จากแบบสอบถามนี้ จะใช้ในการเขียนรายงานผลการปฏิบัติตามมาตรการป้องกันและแก้ไขผลกระทบสิ่งแวดล้อม และมาตรการติดตามตรวจสอบคุณภาพสิ่งแวดล้อมเท่านั้น ดังนั้นผู้ที่ตอบแบบสอบถามจะไม่ได้รับผลกระทบใดๆ จากการตอบแบบสอบถามนี้

ชื่อผู้ให้สัมภาษณ์.....บ้านเลขที่.....หมู่ที่ 3  
ตำบล.....อำเภอ.....เวียงสระ.....จังหวัด.....สุราษฎร์ธานี.....

ส่วนที่ 1 แบบสอบถามข้อมูลพื้นฐานส่วนบุคคล

คำชี้แจง ทำเครื่องหมาย / ลงใน ( ) หน้าข้อความหรือเติมคำตอบลงในช่องว่าง

1. เพศ

( ) 1 ชาย

✓ 2 หญิง

2. อายุ 26 ปี

( ) 1 อายุ 60 – 69

( ) 2 อายุ 70 – 79

( ) 3 อายุ 80 ปีขึ้นไป

3. สถานภาพในชุมชน

( ) 1 กำนัน

( ) 2 ผู้ใหญ่บ้าน

( ) 3 อสม.

( ) 4 อื่นๆ (ระบุ) ศึกษาล



4. สถานภาพสมรส

- ☒ 1 โสด ☐ 2 คู่  
☐ 3 หย่า / หม้าย ☐ 4 แยก

5. ระดับการศึกษา

- ☐ 1 ไม่ได้เรียนหนังสือ ☐ 2 ประถมศึกษาปีที่ 4 J  
☐ 3 มัธยมศึกษา ☐ 4 อื่นๆ (ระบุ)..... ๒.มว

6. ศาสนา

- ☒ 1 พุทธ ☐ 2 คริสต์  
☐ 3 อิสลาม ☐ 4 อื่นๆ (ระบุ).....

7. ท่านมีรายได้เพียงพอหรือไม่

- ☒ 1 พอใช้ง่าย ☐ 2 ไม่พอใช้ง่ายแต่ไม่มีหนี้สิน  
☐ 3 ไม่พอใช้ง่ายและมีหนี้สิน ☐ 4 เหลือใช้มีไว้เก็บ

8. ท่านอยู่อาศัยในชุมชนนี้เป็นระยะเวลานานเท่าใด

- ☐ 1 น้อยกว่า 1 ปี ☐ 2 1-5 ปี  
☐ 3 11-20 ปี ☒ 4 21-30 ปี

**ส่วนที่ 2** ความวิตกกังวล และผลกระทบที่เกิดจากการดำเนินโครงการเหมืองแร่โครงการเหมืองแร่ยับยั้งและแอนไฮไดรต์ (ระยะดำเนินการ)

1. ท่านมีความวิตกกังวลในการประกอบกิจกรรมการทำเหมืองแร่โครงการเหมืองแร่ยับยั้งและแอนไฮไดรต์ หรือไม่

- ☐ วิตกกังวล โปรดระบุ.....  
☒ ไม่วิตกกังวล

2. ท่านเคยได้รับผลกระทบจากกิจกรรมการทำเหมืองแร่โครงการเหมืองแร่ยับยั้งและแอนไฮไดรต์ หรือไม่

- ☐ เคย ☐ ไม่เคย

ผลกระทบสิ่งแวดล้อม	ไม่เลย	น้อย	ปานกลาง	มาก	มากที่สุด
1.ด้านฝุ่นละออง		/			
2.ด้านการคมนาคม		/			
3.ด้านเสียงดังรบกวน	/				
4.ด้านกลิ่นเหม็นรบกวน	/				
5.ด้านอุทกภัย	/				
6.ด้านใช้น้ำ/คุณภาพของน้ำ		/			
7.พื้นที่ทำกินบริเวณใกล้เคียงโครงการเหมืองแร่โครงการเหมืองแร่ยับยั้งและแอนไฮไดรต์	/				
8.ด้านแรงสั่นสะเทือนจากการระเบิดเหมืองแร่			/		
9. อื่นๆ (ระบุ)					

ส่วนที่ 3 ปัญหาที่เกิดจากการดำเนินโครงการเหมืองแร่โครงการเหมืองแร่ยับยั้งและแอนไฮไดรต์ (ระยะดำเนินการ)

( ) มีปัญหา (โปรดระบุ)

(X) ไม่มีปัญหา

- 3.1 ด้านฝุ่นละออง.....
- 3.2 ด้านการคมนาคม.....
- 3.3 ด้านเสียงดังรบกวน.....
- 3.4 ด้านกลิ่นเหม็นรบกวน.....
- 3.5 ด้านอุทกภัย.....
- 3.6 ด้านใช้น้ำ/คุณภาพของน้ำ.....
- 3.7 พื้นที่ทำกินบริเวณใกล้เคียงโครงการเหมืองแร่โครงการเหมืองแร่ยับยั้งและแอนไฮไดรต์.....
- 3.8 ด้านแรงสั่นสะเทือนจากการระเบิดเหมืองแร่.....
- 3.9 อื่นๆ (ระบุ).....

ส่วนที่ 4 ทศนคติต่อโครงการเหมืองแร่โครงการเหมืองแร่ยับยั้งและแอนไฮไดรต์ (ระยะดำเนินการ)

1. ท่านคิดว่าการทำเหมืองแร่ยับยั้งและแอนไฮไดรต์ ที่ผ่านมาบริษัท อัคริบบัช จำกัด ก่อให้เกิดผลดีอย่างไร

ผลดี (ตอบได้มากกว่า 1 ข้อ)

( ) เศรษฐกิจดีขึ้น

(X) สร้างงานให้กับประชาชนในชุมชน

(X) เสริมสร้างชื่อเสียงให้ชุมชน

ผลเสีย (ตอบได้มากกว่า 1 ข้อ)

( ) ปัญหาน้ำเสีย

( ) ปัญหาขยะมูลฝอย

( ) ปัญหาเสียงดัง

( ) ปัญหาฝุ่นละออง

( ) ปัญหาน้ำท่วม

2. ท่านอยากให้ทางโครงการเหมืองแร่โครงการเหมืองแร่ยับยั้งและแอนไฮไดรต์ ช่วยเหลือท่านในด้านใด

.....

.....

.....

.....

.....

3.ท่านต้องการให้ทางโครงการเหมืองแร่โครงการเหมืองแร่ยับยั้งและแอนไฮไดรต์ ควบคุมดูแลผลกระทบด้านใดเป็นพิเศษ.....

.....

.....

-----ขอขอบคุณทุกท่านที่สละเวลาในการตอบแบบสอบถาม-----



แบบสอบถามสภาพเศรษฐกิจ สังคม และความคิดเห็น

โครงการเหมืองแร่ แร่ยิปซัมและแอนไฮไดรต์

ประทานบัตรที่30288/16093 บริษัท อัครยิปซัม จำกัด

รายละเอียดโครงการ

บริษัท อัครยิปซัม จำกัด ได้ทำโครงการเหมืองแร่โครงการเหมืองแร่ยิปซัมและแอนไฮไดรต์ ประทานบัตรที่ 30288/16093 มีพื้นที่ มีพื้นที่ 51-0-39 ไร่ ที่หมู่ที่ 3 ตำบลบ้านส้อง อำเภอเวียงสระ จังหวัดสุราษฎร์ธานี จัดเป็นโครงการที่ต้องจัดทำรายงานผลการปฏิบัติตามมาตรการป้องกันและแก้ไขผลกระทบสิ่งแวดล้อม และมาตรการติดตามตรวจสอบคุณภาพสิ่งแวดล้อม ตามประกาศกระทรวงทรัพยากรธรรมชาติและสิ่งแวดล้อม เสนอต่อสำนักงานนโยบายและแผนทรัพยากรธรรมชาติและสิ่งแวดล้อม

ในการจัดทำรายงานดังกล่าว ต้องมีการสำรวจความคิดเห็นของประชาชนที่อยู่ใกล้เคียงพื้นที่โครงการ เพื่อนำไปประกอบในการจัดทำรายงานเพื่อให้มีความสอดคล้องกับความคิดเห็นของประชาชนมากที่สุด จึงใคร่ขอความกรุณาจากท่านในการตอบคำถามทุกข้อตามความเป็นจริง โดยที่ท่านจะไม่ได้รับผลกระทบใดๆ ทั้งสิ้น ทางคณะผู้จัดทำรายงาน จะเก็บข้อมูลต่างๆ เหล่านี้ไว้เป็นความลับ และขอขอบคุณเป็นอย่างยิ่งที่กรุณาเสียสละเวลาตอบแบบสอบถาม

คำชี้แจง

- 1.โปรดทำเครื่องหมาย ✓ ใน ( ) ข้อที่ตรงกับความเป็นจริง และความคิดเห็นของท่านมากที่สุด
2. ข้อมูลที่ได้จากแบบสอบถามนี้ จะใช้ในการเขียนรายงานผลการปฏิบัติตามมาตรการป้องกันและแก้ไขผลกระทบสิ่งแวดล้อม และมาตรการติดตามตรวจสอบคุณภาพสิ่งแวดล้อมเท่านั้น ดังนั้นผู้ที่ตอบแบบสอบถามจะไม่ได้รับผลกระทบใดๆ จากการตอบแบบสอบถามนี้

ชื่อผู้ให้สัมภาษณ์.....บ้านเลขที่ 133 หมู่ที่ 3  
ตำบล.....อำเภอ.....จังหวัด.....สุราษฎร์ธานี.....

ส่วนที่ 1 แบบสอบถามข้อมูลพื้นฐานส่วนบุคคล

คำชี้แจง ทำเครื่องหมาย / ลงใน ( ) หน้าข้อความหรือเติมคำตอบลงในช่องว่าง

1. เพศ

( ) 1 ชาย

(✓) 2 หญิง

2. อายุ.....ปี

(✓) 1 อายุ 60 - 69

( ) 2 อายุ 70 - 79

( ) 3 อายุ 80 ปีขึ้นไป

3. สถานภาพในชุมชน

( ) 1 กำนัน

( ) 2 ผู้ใหญ่บ้าน

( ) 3 อสม.

(✓) 4 อื่นๆ (ระบุ).....

4. สถานภาพสมรส

- ( ) 1 โสด ✓ 2 คู่  
 ( ) 3 หย่า / หม้าย ( ) 4 แยก

5. ระดับการศึกษา

- ( ) 1 ไม่ได้เรียนหนังสือ ( ) 2 ประถมศึกษาปีที่ 4  
 ( ) 3 มัธยมศึกษา ✓ 4 อื่นๆ (ระบุ)..... ๒๖๔.....

6. ศาสนา

- ✓ 1 พุทธ ( ) 2 คริสต์  
 ( ) 3 อิสลาม ( ) 4 อื่นๆ (ระบุ).....

7. ท่านมีรายได้เพียงพอหรือไม่

- ( ) 1 พอใช้ง่าย ( ) 2 ไม่พอใช้ง่ายแต่ไม่มีหนี้สิน  
 ✓ 3 ไม่พอใช้ง่ายและมีหนี้สิน ( ) 4 เหลือใช้ไว้เก็บ

8. ท่านอยู่อาศัยในชุมชนนี้เป็นระยะเวลานานเท่าใด

- ( ) 1 น้อยกว่า 1 ปี ( ) 2 1-5 ปี  
 ✓ 3 11-20 ปี ( ) 4 21-30 ปี

**ส่วนที่ 2** ความวิตกกังวล และผลกระทบที่เกิดจากการดำเนินโครงการเหมืองแร่โครงการเหมืองแร่ยิปซัมและแอนไฮไดรต์ (ระยะดำเนินการ)

1. ท่านมีความวิตกกังวลในการประกอบกิจกรรมการทำเหมืองแร่โครงการเหมืองแร่ยิปซัมและแอนไฮไดรต์ หรือไม่

- ( ) วิตกกังวล โปรดระบุ.....  
 ✓ 2 ไม่วิตกกังวล

2. ท่านเคยได้รับผลกระทบจากกิจกรรมการทำเหมืองแร่โครงการเหมืองแร่ยิปซัมและแอนไฮไดรต์ หรือไม่

- ( ) เคย ✓ 2 ไม่เคย

ผลกระทบสิ่งแวดล้อม	ไม่เลย	น้อย	ปานกลาง	มาก	มากที่สุด
1.ด้านฝุ่นละออง			✓		
2.ด้านการคมนาคม			✓		
3.ด้านเสียงดังรบกวน			✓		
4.ด้านกลิ่นเหม็นรบกวน		✓			
5.ด้านอุทกภัย		✓			
6.ด้านใช้น้ำ/คุณภาพของน้ำ				✓	
7.พื้นที่ทำกินบริเวณใกล้เคียงโครงการเหมืองแร่โครงการเหมืองแร่ยิปซัมและแอนไฮไดรต์	✓				
8.ด้านแรงสั่นสะเทือนจากการระเบิดเหมืองแร่		✓			
9. อื่นๆ (ระบุ)					

ส่วนที่ 3 ปัญหาที่เกิดจากการดำเนินโครงการเหมืองแร่โครงการเหมืองแร่ยับยั้งและแอนไฮไดรต์ (ระยะดำเนินการ)

( ) มีปัญหา (โปรดระบุ)

( ) ไม่มีปัญหา

- 3.1 ด้านฝุ่นละออง.....  
3.2 ด้านการคมนาคม..... มีรถเอบมาวิ่งในเขตชุมชนมาก  
3.3 ด้านเสียงดังรบกวน.....  
3.4 ด้านกลิ่นเหม็นรบกวน.....  
3.5 ด้านอุทกภัย.....  
3.6 ด้านใช้น้ำ/คุณภาพของน้ำ.....  
3.7 พื้นที่ทำกินบริเวณใกล้เคียงโครงการเหมืองแร่โครงการเหมืองแร่ยับยั้งและแอนไฮไดรต์.....  
3.8 ด้านแรงสั่นสะเทือนจากการระเบิดเหมืองแร่.....  
3.9 อื่นๆ (ระบุ).....

ส่วนที่ 4 ทศนคติต่อโครงการเหมืองแร่โครงการเหมืองแร่ยับยั้งและแอนไฮไดรต์ (ระยะดำเนินการ)

1. ท่านคิดว่าการทำเหมืองแร่ยับยั้งและแอนไฮไดรต์ ที่ผ่านมามีบริษัท อัครยิบซั่ม จำกัด ก่อให้เกิดผลดีอย่างไร

ผลดี (ตอบได้มากกว่า 1 ข้อ)

( ) เศรษฐกิจดีขึ้น

(✓) สร้างงานให้กับประชาชนในชุมชน

(✓) เสริมสร้างชื่อเสียงให้ชุมชน

ผลเสีย (ตอบได้มากกว่า 1 ข้อ)

( ) ปัญหาน้ำเสีย

( ) ปัญหาขยะมูลฝอย

( ) ปัญหาเสียงดัง

( ) ปัญหาฝุ่นละออง

( ) ปัญหาน้ำท่วม

2. ท่านอยากให้ทางโครงการเหมืองแร่โครงการเหมืองแร่ยับยั้งและแอนไฮไดรต์ ช่วยเหลือท่านในด้านใด

3.ท่านต้องการให้ทางโครงการเหมืองแร่โครงการเหมืองแร่ยับยั้งและแอนไฮไดรต์ ควบคุมดูแลผลกระทบด้านใดเป็นพิเศษ  
สภาพแวดล้อม การจัดการในเขตชุมชนไม่เหมาะสม

-----ขอขอบคุณทุกท่านที่สละเวลาในการตอบแบบสอบถาม-----



แบบสอบถามสภาพเศรษฐกิจ สังคม และความคิดเห็น

โครงการเหมืองแร่ แร่ยิปซัมและแอนไฮไดรต์

ประทานบัตรที่30288/16093 บริษัท อัครยิปซัม จำกัด

รายละเอียดโครงการ

บริษัท อัครยิปซัม จำกัด ได้ทำโครงการเหมืองแร่โครงการเหมืองแร่ยิปซัมและแอนไฮไดรต์ ประทานบัตรที่ 30288/16093 มีพื้นที่ มีพื้นที่ 51-0-39 ไร่ ที่หมู่ที่ 3 ตำบลบ้านส้อง อำเภอเวียงสระ จังหวัดสุราษฎร์ธานี จัดเป็นโครงการที่ต้องจัดทำรายงานผลการปฏิบัติตามมาตรการป้องกันและแก้ไขผลกระทบสิ่งแวดล้อม และมาตรการติดตามตรวจสอบคุณภาพสิ่งแวดล้อม ตามประกาศกระทรวงทรัพยากรธรรมชาติและสิ่งแวดล้อม เสนอต่อสำนักงานนโยบายและแผนทรัพยากรธรรมชาติและสิ่งแวดล้อม

ในการจัดทำรายงานดังกล่าว ต้องมีการสำรวจความคิดเห็นของประชาชนที่อยู่ใกล้เคียงพื้นที่โครงการ เพื่อนำไปประกอบในการจัดทำรายงานเพื่อให้มีความสอดคล้องกับความคิดเห็นของประชาชนมากที่สุด จึงใคร่ขอความกรุณาจากท่านในการตอบคำถามทุกข้อตามความเป็นจริง โดยที่ท่านจะไม่ได้รับผลกระทบใดๆ ทั้งสิ้น ทางคณะผู้จัดทำรายงาน จะเก็บข้อมูลต่างๆ เหล่านี้ไว้เป็นความลับ และขอขอบคุณเป็นอย่างยิ่งที่กรุณาเสียสละเวลาตอบแบบสอบถาม

คำชี้แจง

- 1.โปรดทำเครื่องหมาย ✓ ใน ( ) ข้อที่ตรงกับความเป็นจริง และความคิดเห็นของท่านมากที่สุด
2. ข้อมูลที่ได้จากแบบสอบถามนี้ จะใช้ในการเขียนรายงานผลการปฏิบัติตามมาตรการป้องกันและแก้ไขผลกระทบสิ่งแวดล้อม และมาตรการติดตามตรวจสอบคุณภาพสิ่งแวดล้อมเท่านั้น ดังนั้นผู้ที่ตอบแบบสอบถามจะไม่ได้รับผลกระทบใดๆ จากการตอบแบบสอบถามนี้

ชื่อผู้ให้สัมภาษณ์.....[REDACTED].....บ้านเลขที่.....169/5 หมู่ที่.....3.....  
ตำบล.....~~ท่าพริก~~.....อำเภอ.....~~เวียงสระ~~.....จังหวัด.....สุราษฎร์ธานี.....

ส่วนที่ 1 แบบสอบถามข้อมูลพื้นฐานส่วนบุคคล

คำชี้แจง ทำเครื่องหมาย / ลงใน ( ) หน้าข้อความหรือเติมคำตอบลงในช่องว่าง

1. เพศ  
(✓) 1 ชาย ( ) 2 หญิง
2. อายุ.....ปี  
( ) 1 อายุ 60 - 69 ( ) 2 อายุ 70 - 79  
( ) 3 อายุ 80 ปีขึ้นไป
3. สถานภาพในชุมชน  
( ) 1 กำนัน (✓) 2 ผู้ใหญ่บ้าน  
( ) 3 อสม. ( ) 4 อื่นๆ (ระบุ).....

4. สถานภาพสมรส

- ( ) 1 โสด (✓) 2 คู่  
( ) 3 หย่า / หม้าย ( ) 4 แยก

5. ระดับการศึกษา

- ( ) 1 ไม่ได้เรียนหนังสือ ( ) 2 ประถมศึกษาปีที่ 4  
(✓) 3 มัธยมศึกษา ( ) 4 อื่นๆ (ระบุ).....

6. ศาสนา

- (✓) 1 พุทธ ( ) 2 คริสต์  
( ) 3 อิสลาม ( ) 4 อื่นๆ (ระบุ).....

7. ท่านมีรายได้เพียงพอหรือไม่

- (✓) 1 พอใช้จ่าย ( ) 2 ไม่พอใช้จ่ายแต่ไม่มีหนี้สิน  
( ) 3 ไม่พอใช้จ่ายและมีหนี้สิน ( ) 4 เหลือใช้มีไว้เก็บ

8. ท่านอยู่อาศัยในชุมชนนี้เป็นระยะเวลานานเท่าใด

- ( ) 1 น้อยกว่า 1 ปี ( ) 2 1-5 ปี  
( ) 3 11-20 ปี (✓) 4 21-30 ปี

**ส่วนที่ 2** ความวิตกกังวล และผลกระทบที่เกิดจากการดำเนินโครงการเหมืองแร่โครงการเหมืองแร่ยิปซัมและแอนไฮไดรต์ (ระยะดำเนินการ)

1. ท่านมีความวิตกกังวลในการประกอบกิจกรรมการทำเหมืองแร่โครงการเหมืองแร่ยิปซัมและแอนไฮไดรต์ หรือไม่

- ( ) วิตกกังวล โปรดระบุ.....  
(✓) ไม่วิตกกังวล

2. ท่านเคยได้รับผลกระทบจากกิจกรรมการทำเหมืองแร่โครงการเหมืองแร่ยิปซัมและแอนไฮไดรต์ หรือไม่

- ( ) เคย (✓) ไม่เคย

ผลกระทบสิ่งแวดล้อม	ไม่เลย	น้อย	ปานกลาง	มาก	มากที่สุด
1.ด้านฝุ่นละออง		✓			
2.ด้านการคมนาคม					
3.ด้านเสียงดังรบกวน		✓			
4.ด้านกลิ่นเหม็นรบกวน					
5.ด้านอุทกภัย		✓			
6.ด้านใช้น้ำ/คุณภาพของน้ำ					
7.พื้นที่ทำกินบริเวณใกล้เคียงโครงการเหมืองแร่โครงการเหมืองแร่ยิปซัมและแอนไฮไดรต์					
8.ด้านแรงสั่นสะเทือนจากการระเบิดเหมืองแร่		✓			
9. อื่นๆ (ระบุ)			✓		

ส่วนที่ 3 ปัญหาที่เกิดจากการดำเนินโครงการเหมืองแร่โครงการเหมืองแร่ยับยั้งและแอนไฮไดรต์ (ระยะดำเนินการ)

( ) มีปัญหา (โปรดระบุ)

(✓) ไม่มีปัญหา

- 3.1 ด้านฝุ่นละออง.....
- 3.2 ด้านการคมนาคม.....
- 3.3 ด้านเสียงดังรบกวน.....
- 3.4 ด้านกลิ่นเหม็นรบกวน.....
- 3.5 ด้านอุทกภัย.....
- 3.6 ด้านใช้น้ำ/คุณภาพของน้ำ.....
- 3.7 พื้นที่ทำกินบริเวณใกล้เคียงโครงการเหมืองแร่โครงการเหมืองแร่ยับยั้งและแอนไฮไดรต์.....
- 3.8 ด้านแรงสั่นสะเทือนจากการระเบิดเหมืองแร่.....
- 3.9 อื่นๆ (ระบุ).....

ส่วนที่ 4 ทศนคติต่อโครงการเหมืองแร่โครงการเหมืองแร่ยับยั้งและแอนไฮไดรต์ (ระยะดำเนินการ)

1. ท่านคิดว่าการทำเหมืองแร่ยับยั้งและแอนไฮไดรต์ ที่ผ่านมาบริษัท อัคริปปัฒน์ จำกัด ก่อให้เกิดผลดีอย่างไร

ผลดี (ตอบได้มากกว่า 1 ข้อ)

(✓) เศรษฐกิจดีขึ้น

(✓) สร้างงานให้กับประชาชนในชุมชน

( ) เสริมสร้างชื่อเสียงให้ชุมชน

ผลเสีย (ตอบได้มากกว่า 1 ข้อ)

( ) ปัญหาน้ำเสีย

( ) ปัญหาขยะมูลฝอย

( ) ปัญหาเสียงดัง

( ) ปัญหาฝุ่นละออง

( ) ปัญหาน้ำท่วม

2. ท่านอยากให้ทางโครงการเหมืองแร่โครงการเหมืองแร่ยับยั้งและแอนไฮไดรต์ ช่วยเหลือท่านในด้านใด

ทาง เหมืองแร่ ให้มีการจ่ายค่าชดเชยที่ดินจากคช. ให้แก่ผู้ถือโครงการ  
ปล่อยที่ดิน ให้แก่ผู้ถือโครงการปล่อยที่ดินให้กรมที่ดิน ด้ดำเนินการ

3.ท่านต้องการให้ทางโครงการเหมืองแร่โครงการเหมืองแร่ยับยั้งและแอนไฮไดรต์ ควบคุมดูแลผลกระทบด้านใดเป็นพิเศษ.....

-----ขอขอบคุณทุกท่านที่สละเวลาในการตอบแบบสอบถาม-----



แบบสอบถามสภาพเศรษฐกิจ สังคม และความคิดเห็น

โครงการเหมืองแร่ แร่ยิปซัมและแอนไฮไดรต์

ประทานบัตรที่ 30288/16093 บริษัท อัครยิปซัม จำกัด

รายละเอียดโครงการ

บริษัท อัครยิปซัม จำกัด ได้ทำโครงการเหมืองแร่โครงการเหมืองแร่ยิปซัมและแอนไฮไดรต์ ประทานบัตรที่ 30288/16093 มีพื้นที่ มีพื้นที่ 51-0-39 ไร่ ที่หมู่ที่ 3 ตำบลบ้านส้อง อำเภอเวียงสระ จังหวัดสุราษฎร์ธานี จัดเป็นโครงการที่ต้องจัดทำรายงานผลการปฏิบัติตามมาตรการป้องกันและแก้ไขผลกระทบสิ่งแวดล้อม และมาตรการติดตามตรวจสอบคุณภาพสิ่งแวดล้อม ตามประกาศกระทรวงทรัพยากรธรรมชาติและสิ่งแวดล้อม เสนอต่อสำนักงานนโยบายและแผนทรัพยากรธรรมชาติและสิ่งแวดล้อม

ในการจัดทำรายงานดังกล่าว ต้องมีการสำรวจความคิดเห็นของประชาชนที่อยู่ใกล้เคียงพื้นที่โครงการ เพื่อนำไปประกอบในการจัดทำรายงานเพื่อให้มีความสอดคล้องกับความคิดเห็นของประชาชนมากที่สุด จึงใคร่ขอความกรุณาจากท่านในการตอบคำถามทุกข้อตามความเป็นจริง โดยที่ท่านจะไม่ได้รับผลกระทบใดๆ ทั้งสิ้น ทางคณะผู้จัดทำรายงาน จะเก็บข้อมูลต่างๆ เหล่านี้ไว้เป็นความลับ และขอขอบคุณเป็นอย่างยิ่งที่กรุณาเสียสละเวลาตอบแบบสอบถาม

คำชี้แจง

1. โปรดทำเครื่องหมาย ✓ ใน ( ) ข้อที่ตรงกับความเป็นจริง และความคิดเห็นของท่านมากที่สุด
2. ข้อมูลที่ได้จากแบบสอบถามนี้ จะใช้ในการเขียนรายงานผลการปฏิบัติตามมาตรการป้องกันและแก้ไขผลกระทบสิ่งแวดล้อม และมาตรการติดตามตรวจสอบคุณภาพสิ่งแวดล้อมเท่านั้น ดังนั้นผู้ที่ตอบแบบสอบถามจะไม่ได้รับผลกระทบใดๆ จากการตอบแบบสอบถามนี้

ชื่อผู้ให้สัมภาษณ์..... [REDACTED] .....บ้านเลขที่ 205/ หมู่ที่ 3

ตำบล..... หมู่ 500 .....อำเภอ.....เวียงสระ.....จังหวัด.....สุราษฎร์ธานี.....

ส่วนที่ 1 แบบสอบถามข้อมูลพื้นฐานส่วนบุคคล

คำชี้แจง ทำเครื่องหมาย / ลงใน ( ) หน้าข้อความหรือเติมคำตอบลงในช่องว่าง

1. เพศ

(✓) 1 ชาย

( ) 2 หญิง

2. อายุ.....ปี

(✓) 1 อายุ 60 - 69

( ) 2 อายุ 70 - 79

( ) 3 อายุ 80 ปีขึ้นไป

3. สถานภาพในชุมชน

( ) 1 กำนัน

( ) 2 ผู้ใหญ่บ้าน

( ) 3 อสม.

(✓) 4 อื่นๆ (ระบุ) ชาวบ้าน

4. สถานภาพสมรส

- ☒ 1 โสด ☐ 2 คู่  
☐ 3 หย่า / หม้าย ☐ 4 แยก

5. ระดับการศึกษา

- ☐ 1 ไม่ได้เรียนหนังสือ ☐ 2 ประถมศึกษาปีที่ 4  
☒ 3 มัธยมศึกษา ☐ 4 อื่นๆ (ระบุ).....

6. ศาสนา

- ☒ 1 พุทธ ☐ 2 คริสต์  
☐ 3 อิสลาม ☐ 4 อื่นๆ (ระบุ).....

7. ท่านมีรายได้เพียงพอหรือไม่

- ☒ 1 พอใช้ง่าย ☐ 2 ไม่พอใช้ง่ายแต่ไม่มีหนี้สิน  
☐ 3 ไม่พอใช้ง่ายและมีหนี้สิน ☐ 4 เหลือใช้มีไว้เก็บ

8. ท่านอยู่อาศัยในชุมชนนี้เป็นระยะเวลานานเท่าใด

- ☐ 1 น้อยกว่า 1 ปี ☐ 2 1-5 ปี  
☐ 3 11-20 ปี ☒ 4 21-30 ปี

**ส่วนที่ 2** ความวิตกกังวล และผลกระทบที่เกิดจากการดำเนินโครงการเหมืองแร่โครงการเหมืองแร่ยับยั้งและแอนไฮโดรไรต์ (ระยะดำเนินการ)

1. ท่านมีความวิตกกังวลในการประกอบกิจกรรมการทำเหมืองแร่โครงการเหมืองแร่ยับยั้งและแอนไฮโดรไรต์ หรือไม่

- ☐ วิตกกังวล โปรดระบุ.....  
☒ ไม่วิตกกังวล

2. ท่านเคยได้รับผลกระทบจากกิจกรรมการทำเหมืองแร่โครงการเหมืองแร่ยับยั้งและแอนไฮโดรไรต์ หรือไม่

- ☐ เคย ☐ ไม่เคย

ผลกระทบสิ่งแวดล้อม	ไม่เลย	น้อย	ปานกลาง	มาก	มากที่สุด
1.ด้านฝุ่นละออง		<input checked="" type="checkbox"/>			
2.ด้านการคมนาคม		<input checked="" type="checkbox"/>			
3.ด้านเสียงดังรบกวน	<input checked="" type="checkbox"/>				
4.ด้านกลิ่นเหม็นรบกวน	<input checked="" type="checkbox"/>				
5.ด้านอุทกภัย	<input checked="" type="checkbox"/>				
6.ด้านใช้น้ำ/คุณภาพของน้ำ		<input checked="" type="checkbox"/>			
7.พื้นที่ทำกินบริเวณใกล้เคียงโครงการเหมืองแร่โครงการเหมืองแร่ยับยั้งและแอนไฮโดรไรต์	<input checked="" type="checkbox"/>				
8.ด้านแรงสั่นสะเทือนจากการระเบิดเหมืองแร่		<input checked="" type="checkbox"/>			
9. อื่นๆ (ระบุ)					



ส่วนที่ 3 ปัญหาที่เกิดจากการดำเนินโครงการเหมืองแร่โครงการเหมืองแร่ยิปซัมและแอนไฮไดรต์ (ระยะดำเนินการ)

( ) มีปัญหา (โปรดระบุ)

☒ ไม่มีปัญหา

- 3.1 ด้านฝุ่นละออง.....
- 3.2 ด้านการคมนาคม.....
- 3.3 ด้านเสียงดังรบกวน.....
- 3.4 ด้านกลิ่นเหม็นรบกวน.....
- 3.5 ด้านอุทกภัย.....
- 3.6 ด้านใช้น้ำ/คุณภาพของน้ำ.....
- 3.7 พื้นที่ทำกินบริเวณใกล้เคียงโครงการเหมืองแร่โครงการเหมืองแร่ยิปซัมและแอนไฮไดรต์.....
- 3.8 ด้านแรงสั่นสะเทือนจากการระเบิดเหมืองแร่.....
- 3.9 อื่นๆ (ระบุ).....

ส่วนที่ 4 ทศนคติต่อโครงการเหมืองแร่โครงการเหมืองแร่ยิปซัมและแอนไฮไดรต์ (ระยะดำเนินการ)

1. ท่านคิดว่าการทำเหมืองแร่ยิปซัมและแอนไฮไดรต์ ที่ผ่านมามีบริษัท อัครยิปซัม จำกัด ก่อให้เกิดผลดีอย่างไร

ผลดี (ตอบได้มากกว่า 1 ข้อ)

( ) เศรษฐกิจดีขึ้น

☒ สร้างงานให้กับประชาชนในชุมชน

☒ เสริมสร้างชื่อเสียงให้ชุมชน

ผลเสีย (ตอบได้มากกว่า 1 ข้อ)

( ) ปัญหาน้ำเสีย

( ) ปัญหาขยะมูลฝอย

( ) ปัญหาเสียงดัง

☒ ปัญหาฝุ่นละออง

( ) ปัญหาน้ำท่วม

2. ท่านอยากให้ทางโครงการเหมืองแร่โครงการเหมืองแร่ยิปซัมและแอนไฮไดรต์ ช่วยเหลือท่านในด้านใด

เรื่องเงินเรื่องงบประมาณเรื่องกิจกรรมในชุมชน

3.ท่านต้องการให้ทางโครงการเหมืองแร่โครงการเหมืองแร่ยิปซัมและแอนไฮไดรต์ ควบคุมดูแลผลกระทบด้านใดเป็นพิเศษ.....

เรื่องสิ่งแวดล้อม เรื่อง ปลอดภัย เรื่อง มาตรฐานเรื่อง เมคเอนิก

แบบสอบถามสภาพเศรษฐกิจ สังคม และความคิดเห็น

โครงการเหมืองแร่ แร่ยิปซัมและแอนไฮไดรต์

ประทานบัตรที่30288/16093 บริษัท อัครยิปซัม จำกัด

รายละเอียดโครงการ

บริษัท อัครยิปซัม จำกัด ได้ทำโครงการเหมืองแร่โครงการเหมืองแร่ยิปซัมและแอนไฮไดรต์ ประทานบัตรที่ 30288/16093 มีพื้นที่ มีพื้นที่ 51-0-39 ไร่ ที่หมู่ที่ 3 ตำบลบ้านส้อง อำเภอเวียงสระ จังหวัดสุราษฎร์ธานี จัดเป็นโครงการที่ต้องจัดทำรายงานผลการปฏิบัติตามมาตรการป้องกันและแก้ไขผลกระทบสิ่งแวดล้อม และมาตรการติดตามตรวจสอบคุณภาพสิ่งแวดล้อม ตามประกาศกระทรวงทรัพยากรธรรมชาติและสิ่งแวดล้อม เสนอต่อสำนักงานนโยบายและแผนทรัพยากรธรรมชาติและสิ่งแวดล้อม

ในการจัดทำรายงานดังกล่าว ต้องมีการสำรวจความคิดเห็นของประชาชนที่อยู่ใกล้เคียงพื้นที่โครงการ เพื่อนำไปประกอบในการจัดทำรายงานเพื่อให้มีความสอดคล้องกับความคิดเห็นของประชาชนมากที่สุด จึงใคร่ขอความกรุณาจากท่านในการตอบคำถามทุกข้อตามความเป็นจริง โดยที่ท่านจะไม่ต้องได้รับผลกระทบใดๆ ทั้งสิ้น ทางคณะผู้จัดทำรายงาน จะเก็บข้อมูลต่างๆ เหล่านี้ไว้เป็นความลับ และขอขอบคุณเป็นอย่างยิ่งที่กรุณาเสียสละเวลาตอบแบบสอบถาม

คำชี้แจง

- 1.โปรดทำเครื่องหมาย ✓ ใน ( ) ข้อที่ตรงกับความเป็นจริง และความคิดเห็นของท่านมากที่สุด
2. ข้อมูลที่ได้จากแบบสอบถามนี้ จะใช้ในการเขียนรายงานผลการปฏิบัติตามมาตรการป้องกันและแก้ไขผลกระทบสิ่งแวดล้อม และมาตรการติดตามตรวจสอบคุณภาพสิ่งแวดล้อมเท่านั้น ดังนั้นผู้ที่ตอบแบบสอบถามจะไม่ต้องได้รับผลกระทบใดๆ จากการตอบแบบสอบถามนี้

ชื่อผู้ให้สัมภาษณ์ [REDACTED] บ้านเลขที่ 133 หมู่ที่ 3  
ตำบล บ้านส้อง อำเภอ เวียงสระ จังหวัด สุราษฎร์ธานี

ส่วนที่ 1 แบบสอบถามข้อมูลพื้นฐานส่วนบุคคล

คำชี้แจง ทำเครื่องหมาย / ลงใน ( ) หน้าข้อความหรือเติมคำตอบลงในช่องว่าง

1. เพศ

(✓) 1 ชาย

( ) 2 หญิง

2. อายุ 39 ปี

( ) 1 อายุ 60 - 69

( ) 2 อายุ 70 - 79

( ) 3 อายุ 80 ปีขึ้นไป

3. สถานภาพในชุมชน

( ) 1 กำนัน

( ) 2 ผู้ใหญ่บ้าน

( ) 3 อสม.

(✓) 4 อื่นๆ (ระบุ) ผู้ช่วยผู้ใหญ่บ้าน

4. สถานภาพสมรส

- ( ) 1 โสด (X) 2 คู่  
( ) 3 หย่า / หม้าย ( ) 4 แยก

5. ระดับการศึกษา

- ( ) 1 ไม่ได้เรียนหนังสือ ( ) 2 ประถมศึกษาปีที่ 4  
( ) 3 มัธยมศึกษา (X) 4 อื่นๆ (ระบุ) วศ.

6. ศาสนา

- (X) 1 พุทธ ( ) 2 คริสต์  
( ) 3 อิสลาม ( ) 4 อื่นๆ (ระบุ) .....

7. ท่านมีรายได้เพียงพอหรือไม่

- (X) 1 พอใช้ง่าย ( ) 2 ไม่พอใช้ง่ายแต่ไม่มีหนี้สิน  
( ) 3 ไม่พอใช้ง่ายและมีหนี้สิน ( ) 4 เหลือใช้ไว้เก็บ

8. ท่านอยู่อาศัยในชุมชนนี้เป็นระยะเวลานานเท่าใด

- ( ) 1 น้อยกว่า 1 ปี ( ) 2 1-5 ปี  
( ) 3 11-20 ปี (X) 4 21-30 ปี

**ส่วนที่ 2** ความวิตกกังวล และผลกระทบที่เกิดจากการดำเนินโครงการเหมืองแร่โครงการเหมืองแร่ยิปซัมและแอนไฮไดรต์ (ระยะดำเนินการ)

1. ท่านมีความวิตกกังวลในการประกอบกิจกรรมการทำเหมืองแร่โครงการเหมืองแร่ยิปซัมและแอนไฮไดรต์ หรือไม่

- ( ) วิตกกังวล โปรดระบุ.....  
(X) ไม่วิตกกังวล

2. ท่านเคยได้รับผลกระทบจากกิจกรรมการทำเหมืองแร่โครงการเหมืองแร่ยิปซัมและแอนไฮไดรต์ หรือไม่

- ( ) เคย ( ) ไม่เคย

ผลกระทบสิ่งแวดล้อม	ไม่เคย	น้อย	ปานกลาง	มาก	มากที่สุด
1.ด้านฝุ่นละออง	/				
2.ด้านการคมนาคม	/				
3.ด้านเสียงดังรบกวน	/				
4.ด้านกลิ่นเหม็นรบกวน	/				
5.ด้านอุทกภัย	/				
6.ด้านใช้น้ำ/คุณภาพของน้ำ	/				
7.พื้นที่ทำกินบริเวณใกล้เคียงโครงการเหมืองแร่โครงการเหมืองแร่ยิปซัมและแอนไฮไดรต์	/				
8.ด้านแรงสั่นสะเทือนจากการระเบิดเหมืองแร่		/			
9. อื่นๆ (ระบุ)	/				



ส่วนที่ 3 ปัญหาที่เกิดจากการดำเนินโครงการเหมืองแร่โครงการเหมืองแร่ยับยั้งและแอนไฮไดรต์ (ระยะดำเนินการ)

( ) มีปัญหา (โปรดระบุ)

☒ ไม่มีปัญหา

- 3.1 ด้านฝุ่นละออง.....
- 3.2 ด้านการคมนาคม.....
- 3.3 ด้านเสียงดังรบกวน.....
- 3.4 ด้านกลิ่นเหม็นรบกวน.....
- 3.5 ด้านอุทกภัย.....
- 3.6 ด้านใช้น้ำ/คุณภาพของน้ำ.....
- 3.7 พื้นที่ทำกินบริเวณใกล้เคียงโครงการเหมืองแร่โครงการเหมืองแร่ยับยั้งและแอนไฮไดรต์.....
- 3.8 ด้านแรงสั่นสะเทือนจากการระเบิดเหมืองแร่.....
- 3.9 อื่นๆ (ระบุ).....

ส่วนที่ 4 ทิศนคติต่อโครงการเหมืองแร่โครงการเหมืองแร่ยับยั้งและแอนไฮไดรต์ (ระยะดำเนินการ)

1. ท่านคิดว่าการทำเหมืองแร่ยับยั้งและแอนไฮไดรต์ ที่ผ่านมามีบริษัท อัครยิบข้ม จำกัด ก่อให้เกิดผลดีอย่างไร

ผลดี (ตอบได้มากกว่า 1 ข้อ)

( ) เศรษฐกิจดีขึ้น

☒ สร้างงานให้กับประชาชนในชุมชน

( ) เสริมสร้างชื่อเสียงให้ชุมชน

ผลเสีย (ตอบได้มากกว่า 1 ข้อ)

( ) ปัญหาน้ำเสีย

( ) ปัญหาขยะมูลฝอย

( ) ปัญหาเสียงดัง

☒ ปัญหาฝุ่นละออง

( ) ปัญหาน้ำท่วม

2. ท่านอยากให้ทางโครงการเหมืองแร่โครงการเหมืองแร่ยับยั้งและแอนไฮไดรต์ ช่วยเหลือท่านในด้านใด

3. ท่านต้องการให้ทางโครงการเหมืองแร่โครงการเหมืองแร่ยับยั้งและแอนไฮไดรต์ ควบคุมดูแลผลกระทบด้านใดเป็นพิเศษ

ฝุ่นละอองจากเหมืองแร่ และ แอนไฮไดรต์  
ร. 101115

-----ขอขอบคุณทุกท่านที่สละเวลาในการตอบแบบสอบถาม-----